

小郡市からのお知らせ



「水のう」で下水の逆流に備えましょう

問 下水道課 工務グループ ☎73-9117

大雨時は、雨水の流入により下水道管の水位が急激に上昇し、下水が逆流してトイレや浴室の排水口などから水が噴き出すことがあります。「ゴボゴボ」と異常な音が聞こえてきたら危険信号です。

このような場合は、「水のう」の設置が有効です。また、洗濯や入浴などで大量の水を流すのは控え、雨が収まってしばらくしてから排水するようご協力をお願いします。

水のうの作り方

大きめ(45リットル程度)のビニール袋を二重に重ね、半分程度(20リットル程度)の水を入れます。中の空気を抜きながら、口をしっかりと縛ったら完成です。

※トイレに設置する時は、便器内の水があふれることがあります。様子を見ながらゆっくりと設置してください

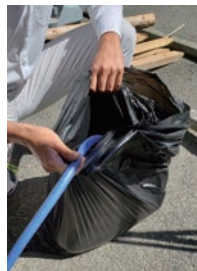

【不燃物・ビン】市指定ごみ袋に小サイズを追加します

問 生活環境課 ごみ・リサイクルグループ ☎73-9104

市民の皆さんからのご意見を受け、令和8年5月下旬から、小郡市指定ごみ袋の不燃物専用袋とビン専用袋の小サイズを追加します。順次、リサイクル協力店で販売します。

袋の大きさ 約18リットル(現サイズの半分)

価格 85円(5枚1組・税込)

現サイズの市指定ごみ袋も引き続き使用できます

変更前



変更後



袋の印字部分に「大」と「小」の表示を追加します。

現在の袋は「大」と同じサイズです。在庫がなくなり次第、新しい表記の袋へ順次切り替わります。



小郡市総合振興計画審議会の委員を募集します

申問 経営戦略課 政策推進グループ(本館2階) ☎73-9110
 〒838-0198 小郡市小郡255-1



市ホームページ

小郡市総合振興計画の後期基本計画(令和9年度～12年度)の策定にあたり、市民の意見を広く反映させるため、委員を公募します。

募集人数 2人

任期 委嘱した日から令和9年3月31日まで

報酬 審議会1回につき4,700円

応募資格

市の将来像や基本施策に関心があり、次の全ての要件を満たす人

- 市内在住または市内に通勤・通学する満18歳以上(令和8年5月1日現在)
- 国や地方公共団体の議員または本市の常勤の職員でない
- 平日の日中に開催する審議会に出席できる
- 特定の利益を得ることを目的としていない

選考方法 書類選考

申込方法

窓口・郵送・申込フォームのいずれかで必要書類を提出

必要書類

①公募委員申込書

②小論文(400～800字)

「小郡市のまちづくりに必要なことと市民の役割」

※①の様式は窓口や市ホームページで取得できます

※②は任意様式です

申込締切 6月11日(木)午後3時



申込フォーム



企業版ふるさと納税による寄附をいただきました

問 新公共マネジメント推進課 官民連携・DX推進室 ☎73-9112



市ホームページ

地域創生の取り組みに対して企業が寄附という形で応援する「企業版ふるさと納税」を活用し、企業の皆さんから寄附がありましたので紹介します。(順不同・敬称略・掲載希望企業のみ掲載)

【中学校吹奏楽部楽器購入プロジェクト】

株式会社キナン(和歌山県新宮市)

……1,000,000円

【小郡寺子屋「志学舎」プロジェクト】

一般社団法人JOYNITS(佐賀県杵島郡白石町)

……100,000円

【小郡市野球場スピードガン設置プロジェクト】

福岡トヨタ自動車株式会社(福岡県福岡市中央区)

……32,439,000円

【新体育館建設プロジェクト】

筑紫ガス株式会社(福岡県筑紫野市)

……500,000円



生産緑地制度の案内

申問 (申出書提出先) 農業委員会事務局 農地グループ(南別館2階) ☎73-9105
 問 (制度・都市計画決定に関すること) 都市計画課 計画グループ ☎73-9118



市ホームページ

生産緑地制度とは、市街化区域内の農地等を計画的に保全し、良好な都市環境を形成することを目的に都市計画に生産緑地地区を定める制度です。

「生産緑地」に指定されることにより、その土地で営農を30年間行うことを条件に税制上の優遇措置を受けることができます。

対象 市街化区域内の土地の所有者

申出期間 6月30日(火)まで

指定を受けるための要件や様式は、
市ホームページをご確認ください



児童手当現況届の提出は、6月30日(火)まで

申問 こども育成課 医療・手当グループ(あすてらす内) ☎73-9149

児童手当現況届は、毎年6月1日時点の状況(前年の所得、児童の養育状況など)を把握し、6月分以降の児童手当の支給の可否を審査するためのものです。

現況届の提出が必要な人に、6月中旬までに案内文書を送付します。

※公務員の人は、職場にお問い合わせください。また、小郡市から児童手当を受給中の人で、新たに公務員になり職場で児童手当を受給する人は、小郡市で受給資格の消滅の手続きが必要です



【後期高齢者医療保険】 資格情報のお知らせまたは資格確認書を送付します

問 国保年金課 医療・年金グループ(本館1階) ☎73-9121

現在の資格確認書の有効期限は令和8年7月31日まで

これまではマイナ保険証の有無に関わらず資格確認書を送付していましたが、令和8年8月以降は、マイナ保険証の利用促進のため、下記のとおり運用を見直します。

後期高齢者医療制度加入者		令和8年8月から
年齢が85歳以上の人		マイナ保険証が使えない場合でも医療機関等を受診できるよう、8月1日から使える新しい資格確認書を送付します。
年齢が84歳以下の人	マイナ保険証を普段利用しない人	
	マイナ保険証を普段利用している人	ご自身の被保険者資格を簡単に把握できる「資格情報のお知らせ(A4サイズ)」を送付します。引き続きマイナ保険証を利用してください。

※マイナ保険証を普段利用している人は、以下の要件をともに満たす人です

- ①過去1年間で6回以上マイナ保険証を利用した人 ②直近3か月程度の間マイナ保険証を利用した人

新しい資格情報のお知らせ(白色)・資格確認書(桃色)は、令和8年7月31日までに送付します。いずれも有効期限は令和9年7月31日までです。

マイナ保険証を普段利用している人でも、施設に入所しているなどの事情がある人は、申請することで資格確認書の交付を受けられます。

資格確認書に限度額の適用区分が併記できます

医療機関の受診時に限度額の適用区分が併記された資格確認書を提示することで、医療機関での窓口負担を自己負担額までに抑えることができます。

資格確認書に限度額の適用区分を併記する場合は、国保年金課窓口での申請が必要です。

※すでに限度額の適用区分が併記された資格確認書を持っている人やマイナ保険証で受診する人は、申請不要です

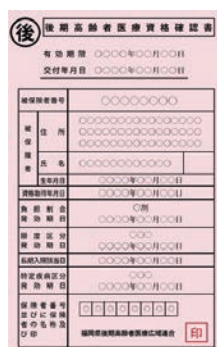

マイナ保険証をご利用ください

マイナ保険証には、次のようなメリットがあります。

- 過去の服薬歴や受診歴に基づき、より適切な医療が受けられる
- 手続きなしで、高額な医療費の支払いが免除される
- 救急時に医療情報が共有され、適切な応急処置や搬送先の選定に活用される

小郡市からのお知らせ



【国民健康保険】 資格情報のお知らせまたは資格確認書を送付します

問 国保年金課 国保グループ ☎73-9121

マイナ保険証をお持ちの人へ、資格情報のお知らせを普通郵便で郵送します。8月1日以降もマイナ保険証で受診してください。

マイナ保険証(マイナンバーカード)が無い人には、8月1日から1年間使用できる国民健康保険資格確認書(従来の被保険者証と同サイズ)を特定記録郵便で郵送します。

※特定記録郵便とは、郵便物の引き渡し状況が記録されるサービスです。資格確認書は、郵便受けに投函されます(受領印の押印や署名は不要です)

配達期間 7月下旬頃～31日(金)

※配達期間中に順次配達されます

※簡易書留を希望する人は、6月30日(火)までに国保年金課にご連絡ください



【国保加入者対象】 人間ドック費用の一部を助成します

問 国保年金課 国保グループ ☎73-9121、健康課 健康推進グループ ☎73-9146



市ホームページ

小郡市の国民健康保険の加入者を対象に、指定医療機関で受ける人間ドック費用の一部を補助します(特定健康診査項目分)。対象者には6月ごろに特定健康診査受診券を兼ねた案内(A4大判圧着はがき)を送付します。

対象 小郡市国民健康保険の加入者で、次のいずれかに該当する人

①40～74歳

②令和8年度に75歳になる人
(75歳の誕生日前まで)

実施会場などの詳細は、
市ホームページで確認できます。

実施期間 7月1日(水)～令和9年3月31日(水)

※休診日を除く

受診時に必要なもの

- 国民健康保険の資格確認書またはマイナ保険証
- 特定健康診査受診券
- 人間ドックにかかる費用(通常の間ドックの料金から、特定健康診査の料金を差し引いた金額です。詳しくは、受診医療機関にお問合せください)



令和8年度 春季作業賃金

問 農業委員会事務局 農地グループ ☎73-9105

作業名		賃金額	備考
機械麦刈作業	10a当たり フレコン	16,200	
耕起	春田すき	7,200	10a当たり
	荒田すき	10,000	
土壌改良剤散布作業	10a当たり	1,700	
代かき	10a当たり	6,500	

作業名	賃金額	備考
水稻育苗	750	1箱
機械田植え	10a当たり 9,200	苗別
請負田植え	10a当たり 23,500	苗込
乗用防除機	10a当たり 2,200	農薬別
一般作業	1日当たり 8,500	賄い別