

小郡の偉人と言えば…

- ◆ 詩人
- ◆ 編集者
- ◆ 文学散歩の創始者

学生時代の写真

誰でしょう？

この人は



答えは6ページ！

CONTENT 主な記事

P02 市民まつり

P04 あすてらすフェスタ

P06 小郡の偉人〇〇〇〇〇

P08 市からのお知らせ

P16 まちの話題

P22 暮らしの情報



国勢調査 2025

2024

小郡市民まつり

雨天中止

10月20日(日)/11時~18時

会場 生涯学習センター、文化会館、七夕広場



小郡だよ!
全員集合

西鉄小郡駅・イオン小郡

無料シャトルバスや駐車場
などの情報は、コチラ!



みんなで総踊り!



美味しい
出店がたくさん!

12時40分~13時20分
14時40分~15時15分

何でん!やりんしゃい!!



七夕広場

キッズダンスなど、さまざまな
特技・発表を楽しみましょう。

13時~

吹奏楽演奏



文化会館

小郡駐屯地・大原中学校・小郡中学校
三国中学校・小郡高校・市民吹奏楽団
が演奏を披露します。

15時半～16時40分

歌うまコンテスト

七夕広場

歌うまコンテストの優勝者を決める本選を行います。予選を通過した歌自慢10人の美声をぜひお聞きください。



11時半～11時50分

14時10分～14時半

大道芸

七夕広場

ジャグリングの元日本チャンピオン「Juggler Laby(ジャグララビー)」さんによる熱いパフォーマンスをご覧ください。



11時～11時20分

白鷺会太鼓

七夕広場

力強い太鼓の音を全身で感じましょう。



参加型イベント

● 11時～15時

ていちゃ
呈茶

生涯学習センター



● 12時～12時半

野菜詰め放題チャレンジ

七夕広場

● 13時半～14時

ラムネ早飲み競争

七夕広場

救急車・パトカーが
やってくる!

ミニ救急車も!



問 小郡市民まつり実行委員会(商工観光課内) ☎72-2111

楽しく健康を学ぼう! 健康や福祉を考える 健康づくり大会

会場

あすてらす

健康課総務係
☎72-6666



来場者には

健康・介護予防ポイントをプレゼント!

来場者には、健康・介護予防ポイントを200ポイントプレゼントします。
ふくおか健康ポイントアプリを使ってポイントを貯め、
参加賞や抽選で当たる市特産物をゲットしましょう。

アプリの使い方説明会を開催! **会場** プレイルーム



講演会

あすてらす開館20周年記念講演会
子どもの「成長・発達・学習」と
睡眠との関係

- ♥ 時間 10時半～12時
- ♥ 会場 2階視聴覚室
- ♥ 講師 内村直尚さん
(小郡ふるさと学術大使・久留米大学学長)

託児あり **要申込**
各先着20人(未就学児)
申込締切 10月13日(日)



申込フォーム



小郡三井医師会による講演会
子育てに昭和と令和の
ちがいはあるの?

- ♥ 時間 14時～15時
- ♥ 会場 2階視聴覚室
- ♥ 講師 工藤嘉公さん
(くどうこどもクリニック院長)



小郡三井歯科医師会による

「いいな、いい歯」週間
口腔がん検診

10時から、
歯ブラシをプレゼント!

- 🦷 時間 10時～12時
- 🦷 会場 1階検診室

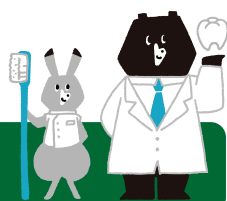

注意事項

- トレーニング室・健康増進プールの営業は15時までです。
- 温泉「満天の湯」は17時から営業します。



あすてらす フェスタ

健康に役立つ
プログラムが
たくさん!

10月20日 日 10時～15時

飲食コーナー

- 食生活改善推進会による けんぼの野菜たっぷりカレー(300食限定)、喫茶(コーヒー、焼き餅、おからクッキーなど)
- 売店「たけの子」による特別ランチセット(うどん、牛丼)
- 綿菓子・ポップコーン



物販コーナー

リサイクル商品や障がい者作業所、就労継続支援事務所で製作された手作りの作品を販売します。



体験コーナー

- プールやトレーニングの無料体験
- 血管年齢測定
- 手話や点字
- アシストスーツによる体幹強化体験会
- 子ども工作コーナー
- 手洗いマイスターによる手洗い講習会 など



手話体験



スタンプラリー・クイズラリー

「飲食・体験・物販」コーナーを体験してスタンプを3つ集めると、あすてらす内の温泉「満天の湯」を1回無料で入浴できます。

また、各コーナーに設置しているクイズを10問解答すると、景品をプレゼントします。

スタンプラリー・クイズラリーの台紙は入り口で配布します。



無料入浴券有効期限 11月30日 日 まで



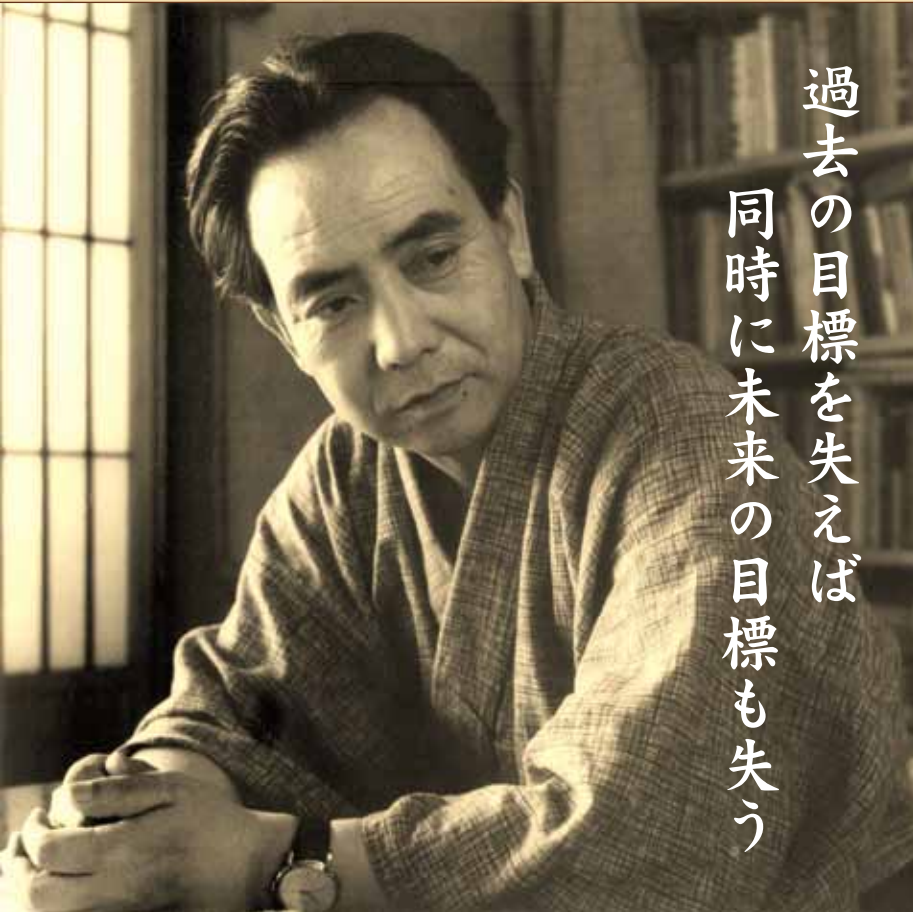

過去の目標を失えば 同時に未来の目標も失う

令和6年は、小郡市松崎出身の野田宇太郎が亡くなって、40年目の年です。「詩人」「編集者」そして「文学散歩の創始者」として昭和の時代に活躍した野田に関して、改めて皆さんにご紹介します。

小郡の偉人
野田宇太郎

岡野田宇太郎文学資料館 ☎72・7477

野田は明治42(1909)年に生まれ、立石尋常小学校、旧制朝倉中学校(現在の県立朝倉高等学校)、早稲田大学へと進みますが、病気のため学業を断念し帰郷します。その頃から詩作を始め、20代で3冊の詩集を刊行します。そして33歳で出した『旅愁』は1万1,000部を売り上げ、詩集としては珍しいベストセラーとなりました。『旅愁』収録の「水鳥」は野田の代表作の一つで、故郷の松崎(桜馬場)には「水鳥」の詩碑が建てられています。

詩人



写真に落書き!

この写真は、病気のため学業を断念したときに、その悔しさから思いを書きなぐったものだそうです。なんて書いてあるのか解読できない部分もあり、かなり憤りを感じていたことが分かります。

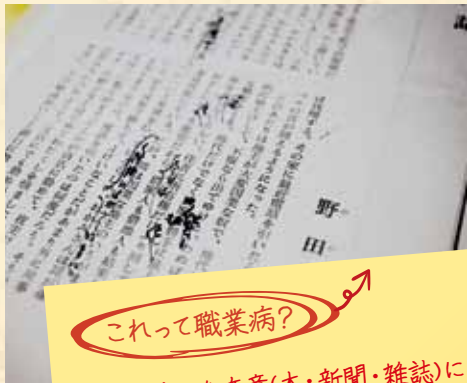

これって職業病?

野田の書いた文章(本・新聞・雑誌)には、校正のあとがびっしりと書き込まれています。時には、人からもらった本にまで…。編集者としての職業病かもしれませんが、あげた人からしたら少し複雑ですね。

編集者

野田は31歳で上京して小山書店へ入社し、半年ほどで雑誌「新風土」の責任編集を行うまでになります。また本の出版では、編集者として関わった下村湖人の『次郎物語』がベストセラーになり、後に映画・ドラマ化もされ人気を博します。次に入社した河出書房では、戦争末期の資料不足のなか編集責任者として雑誌「文藝」を発行します。「文藝」は戦時中発行を続けた唯一の商業文芸誌として、文芸の灯を守り抜きました。

文学散歩の創始者

戦争や戦後復興により消えていく東京の文学的遺産を発掘・記録するため、昭和26（1951）年1月、野田は新聞上で「新東京文学散歩」の連載を開始しました。翌年に文庫版がベストセラーになり、ラジオ放送されるなど一大ブームを巻き起します。

文学散歩とは、文学ゆかりの地を実際に歩いて調査する、文学研究の一種です。

「文学散歩」は野田のライフワークとなり、74歳で亡くなるまで日本全国はもちろん海外の文学を調べていました。



給料5か月分の出費!
野田は、日本人とキリスト教の関わりにも強い興味を持っており、昭和43年に古本屋から「伊達政宗遣欧使節記」を15万円で購入します。大卒初任給が3万円台の時代なので、ご家族はびっくりされたことでしょう。



野田宇太郎文学資料館

昭和59(1984)年に74歳で亡くなった野田の遺言により、約3万点の蔵書や資料が小郡市に寄贈され、昭和62(1987)年、それらをもとに野田宇太郎文学資料館が開館しました。

展示室では、野田の功績に関するパネル解説や、貴重な近代文学の資料が展示されています。小郡市立図書館と同じ建物ですので、図書館利用の際にご来館ください。

野田宇太郎生誕祭 入場無料

野田の実家跡に建てられている「水鳥」詩碑の前では、毎年野田の誕生日(10月28日)に近い10月最後の日曜日に生誕祭が行われています。生誕祭の開催にあわせて公募する献詩には、例年多くの作品が寄せられ、生誕祭当日には、献詩の受賞者による詩の朗読や野田が作詞した曲が合唱されます。

- ❖日時 10月27日(日)／10時半～12時半
- ❖会場 野田宇太郎「水鳥」詩碑前



OGORI NEWS

➔ 【新たに住民税非課税等となる世帯(10万円)+こども加算(5万円)】の申請は、10月31日(木)まで

申問 福祉課給付金担当(東別館1階) ☎72-2111



対象と思われる世帯に対し、必要書類を7月から順次送付しています。該当する人は、手続きをしてください。

新たに住民税非課税等となる世帯(10万円)

対象 基準日(令和6年6月3日)時点で、小郡市に住民登録があり、令和6年度分から新たに住民税が「非課税」「均等割のみ課税」「均等割のみ課税者と非課税者」となる世帯(定額減税前)

こども加算(児童1人あたり5万円)

対象 上記「新たに住民税非課税等となる世帯」に該当する子育て世帯

以下の人は対象外です

- 世帯全員が住民税均等割課税者の税法上の扶養に入っている場合
 - 令和5年度非課税世帯等への給付金(7万円・10万円)の支給対象世帯
- ※他市区町村で支給対象世帯を含む

OGORI NEWS

➔ 公費医療助成制度をご存じですか

申問 ①国保年金課医療・年金係(本館1階) ☎72-2111

②③子ども育成課医療・手当係(あすてらす内) ☎72-6666



市は、子ども・重度障がい者・ひとり親家庭などを対象に医療費を助成しています。

医療証は、前年中の所得を基準に毎年10月1日に更新されます。今まで所得制限のために受給できなかった人も10月1日から対象となる場合があります。

※申請月分の医療費から助成対象となります

※各医療証は、申請をしなければ適用(交付)されません

申請に必要な書類や所得制限など、詳しくは市ホームページをご覧ください。

① 重度障がい者医療費支給制度(水色・白色)

対象 身体障害者手帳1・2級の人、療育手帳Aの人、精神障害者保健福祉手帳1級の人、重複障害者(身体障害者手帳3級、療育手帳B1の両方)、障害基礎年金1級かつ傷病名が「知的障害(精神遅滞)」の人

② 子ども医療費支給制度(薄紫色・桃色)

対象 0歳~中学生
※所得制限はありません

③ ひとり親家庭等医療費支給制度(橙色)

対象 母子家庭、父子家庭、養育者家庭
※離婚や死別だけでなく、配偶者に重度の障がいがある場合や生死不明、拘禁されている場合も含む

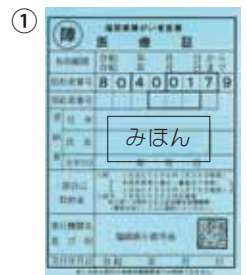

OGORI NEWS

➔ 競争入札参加資格の審査を随時受け付けています

申問 財政課契約・管財係(本館2階) ☎72-2111 ☎838-0198 小郡市小郡255-1



対象 市内に本社がある①建設業者②建設工事付帯業務事業者(コンサルタントなど)③物品購入・役務提供関係事業者

提出書類 申請要領を参照
※窓口・市ホームページで取得できます
申込方法 窓口、郵送

OGORI NEWS

令和7年度保育所(園)入所者を募集します

申問 保育所・幼稚園課保育支援係(あすてらす内) ☎72-6666



入所要件 保護者が次のいずれかに該当する場合

- ①住まいの内外で仕事をしている
- ②母親が妊娠中または出産後間もない
- ③保護者が病気または心身に障がいがある
- ④親族である長期療養者などの介護をしている
- ⑤求職活動中
- ⑥就学中
- ⑦震災、風水害または火災などの災害復旧中

申請書配布開始日 11月1日(金)

申請書配布場所 窓口、市ホームページ
※提出時に必要なものなど詳しくは、市ホームページをご覧ください

申込方法 窓口

申込期間 11月1日(金)～12月17日(火)

OGORI NEWS

令和7年度市立小郡幼稚園園児を募集します

申問 小郡幼稚園 ☎72-5501



募集園児

区分	募集定員	応募資格
3年保育(3歳児)	60人	市内在住者(令和7年4月1日時点)で、令和3年4月2日～令和4年4月1日生まれ

※2年保育(4歳児)・1年保育(5歳児)は欠員補充のみ

始業・終業時間 8時半～14時15分(4・5歳児は14時半まで)

※保護者による送迎です

※預かり保育を実施しています(就学条件等が必要・定員40人程度)

願書配布場所 小郡幼稚園、保育所・幼稚園課(あすてらす内)

願書受付日時 11月6日(水)／9時～17時

お待ちしております!



OGORI NEWS

令和7年度学童保育所の入所受付を開始します

申問 子ども育成課医療・手当係 ☎72-6666
NPO法人学童保育おごおり事務局 ☎48-1745



昼間、保護者が仕事などで家庭にいない児童(小学1年～6年生)を対象に、学童保育所を開設しています。

開所日時 【平日】放課後～18時(延長保育19時まで)
【土曜日】8時～17時(延長保育なし)
※土曜授業の日は放課後から
【学校休業日】8時～18時(延長保育19時まで)
※日祝日・お盆・年末年始を除く

申込方法 申込フォーム

申込締切 12月15日(日)

校区外(国立や私立小学校)に通っている・通う予定の場合は、事前にご相談ください。



申込フォーム

OGORI NEWS

【令和7年度小学校に入学する児童対象】 健康診断を受けましょう



問 学校教育課学校教育係 ☎72-2111

令和7年度に小学校に修学する未就学児を対象に、健康診断を行います。
9月中旬に案内を送付しているので、指定の会場で受診してください。

対象 平成30年4月2日～平成31年4月1日に生まれた未就学児

就学に関する相談(特別支援など)がある場合は、事前にご相談ください。

OGORI NEWS

は た ち

令和6年度二十歳のつどい



申問 子ども育成課医療・手当係 ☎72-6666 ☎838-0126 小郡市二森1167-1

日時 令和7年1月12日(日)
【式典】12時半～(受付11時半～)【写真撮影】13時10分～
会場 文化会館大ホール
対象 平成16年4月2日～平成17年4月1日生まれの人



LINEの友だち登録をしてください

対象者に、10月中旬から案内を送付します。案内にしたがって、LINEで事前に参加登録をしてください。



市外在住者は、案内状の送付手続きをしてください

はがき・申込フォームで①氏名(ふりがな)②案内状送付先③電話番号をお知らせください。
※②が現住所と異なる(実家など)場合は、受取人名を記入してください



申込フォーム

OGORI NEWS

住民主体で介護予防活動を実施する「通いの場」を 支援します



申問 長寿支援課高齢者支援係(本館1階) ☎72-2111 ☎838-0198 小郡市小郡255-1

「通いの場」は、高齢者が安心して気軽に集い、日常的に地域の人と交流できる場です。市は、住民主体で介護予防活動を実施する「通いの場」に補助金を給付します。

主な要件

- 毎回、介護予防活動(体操や脳トレ、介護予防講座など)を実施する
- 65歳以上の人を中心とした活動で、およそ月1回以上開催。1回当たり2時間以上、6人以上が参加する
- 市からの助成、補助金などを受けていない
- 活動を周知し、幅広く参加者を受け入れる
- 補助の対象となる期間は、令和6年4月1日～令和7年3月31日

補助決定 応募団体の書類審査などを行い、補助の可否を選考します(結果を代表者に送付)

補助額 1団体あたり年額2～10万円
※年間の参加者数や実施回数により異なります
※予算の範囲内で受け付けます

応募方法 申請書類を窓口または郵送で提出
※申請書は、窓口・市ホームページで取得できます

応募締切 10月31日(木)

OGORI NEWS

➔ 高齢者のインフルエンザ・新型コロナ予防接種を実施します

☎健康課健康推進係 ☎72-6666

	インフルエンザ	新型コロナ
接種対象者	市内に住民票があり、次のいずれかに該当する人 ①接種日当日に65歳以上の人 ②接種日当日に60～64歳で心臓・腎臓・呼吸器の機能に重い病気がある人、またはヒト免疫不全ウイルスにより免疫の機能に障がいがある人(身体障害者手帳1級程度)	
実施期間	10月1日(火)～令和7年1月31日(金)	10月1日(火)～令和7年3月31日(月)
個人負担金 (接種回数)	1,500円(1回)	3,500円(1回)
	市民税非課税世帯、生活保護世帯は個人負担金免除の制度あり(下記参照)	
接種場所	<ul style="list-style-type: none"> ●市内の予防接種実施医療機関(下表参照) ●県内の予防接種広域化制度に加入している医療機関(医療機関にお問い合わせください) ※施設への入所などにより、実施医療機関以外で接種する人は、接種前に健康課へお問い合わせください	
持参物	マイナンバーカードまたは健康保険証、健康手帳(持っている人)	

市民税非課税世帯、生活保護世帯は個人負担金が無料です

接種の際に、対象区分・有効期限を確認した①～⑤のいずれか1つの書類を、医療機関に持参してください。

- ①後期高齢者医療限度額適用・標準負担額減額認定証(適用区分が区分Ⅰ及びⅡ)の写し
- ②令和6年度介護保険料納入通知書(所得段階が第1段階～第3段階)の写し
- ③介護保険負担限度額認定証の写し
- ④予防接種用非課税確認書(あすてらす内健康課発行)の原本
- ⑤生活保護受給証明書(福祉事務所発行)の原本

※②③は、個人負担金免除用の書類としての再発行は不可。④⑤は、接種前に申請した人にもみ発行

市内の予防接種実施医療機関(要予約)

■ はインフルエンザの予防接種のみ実施している病院です

医療機関名	電話	医療機関名	電話	医療機関名	電話
あかし心療クリニック	41-2233	新古賀リハビリテーション病院みらい	73-0011	■ 浜崎外科・整形外科医院	73-1606
赤松医院	72-2519	聖和記念病院	75-1230	ひやまクリニック呼吸器内科	23-8550
井手胃腸科内科医院	73-1112	■ 高橋クリニック	23-0777	古川医院	72-2415
梯医院	72-2800	高山泌尿器科クリニック	75-4511	本間病院	73-0111
かわち内科循環器科医院	41-2244	■ 田中クリニック	75-5377	松尾医院	72-2011
河原内科クリニック	41-2330	とみた内科循環器内科	65-5000	まどかファミリークリニック	23-0066
■ 菊池整形外科医院	72-1106	富安医院	73-1271	めぐみ内科	75-3733
協和病院	72-2121	中原内科クリニック	75-8021	山口整形外科クリニック	65-3841
倉岡医院	75-5111	ながたクリニック	23-0800	山下こどもクリニック	41-7400
権藤内科循環器科	72-3000	西原内科・循環器科医院	72-4701	山下泌尿器科医院	73-5301
さとう産婦人科	75-5366	■ 楡の木クリニック	27-7841	ヨシタケ脳神経外科クリニック	73-3550
嶋田病院	72-2236	橋本眼科医院	72-2335		

OGORI NEWS

【のるーと小郡・おごおり相乗りタクシー】 キャッシュレス決済を導入します

問 都市計画課計画係 ☎72-2111

11月から運賃の支払いにキャッシュレス決済が使用できるようになり、更に便利に公共交通が利用できるようになりました。お出かけの際はぜひご利用ください。

支払方法 現金、クレジットカード、二次元コード、交通系電子マネー、流通系電子マネー



OGORI NEWS

犬のしつけ方教室を開催します

申 生活環境課環境係(南別館1階) ☎72-2111



申込フォーム

愛犬のむだ吠えや噛みぐせなど、しつけに困っていませんか。講義と実践を通して、愛犬とのコミュニケーションのとり方や基本的なしつけ方を学びましょう。講義のみの参加もできます。

講義

日時 11月9日(土)／10時～12時
会場 南別館3階会議室
対象 犬の飼い主(犬の同伴不可)
定員 36人(先着順)

実践

日時 11月10日(日)
【午前の部】10時～11時半、【午後の部】13時～14時半
会場 東町公園(市役所東側)
対象 小郡市に畜犬登録し、1年以内に狂犬病予防注射を受けた犬と、9日の講義を受講する飼い主(犬を制御できる人)
定員 各10組(先着順)

共通事項

講師 待鳥真佐美さん(福岡県愛玩動物飼育管理士会)
申込方法 窓口・電話・申込フォーム
申込締切 10月25日(金)

OGORI NEWS

コミュニティバスを売却します

申 都市計画課計画係(西別館2階) ☎72-2111



公用使用していたコミュニティバスを、一般競争入札により売却します。入札説明書など詳しくは、市ホームページをご覧ください。

車名	日野ポンチョ
初年度登録	平成21年6月
型式	BDG-HX6JHAE
走行距離	①769,783km、②769,957km、 ③773,459km
その他	現状のまま引渡し。小郡市の文字・マークなどは落札者が取り外す。

入札会日時

10月24日(木)／10時

会場

北別館2階大会議室

入札説明書配付場所

都市計画課

※市ホームページからも取得できます

申込方法

申込用紙を持参

申込期間

10月7日(月)～18日(金)



OGORI NEWS

選挙の投票立会人を募集します

申問 選挙管理委員会事務局(本館2階・総務課内) ☎72-2111 ✉senkan@city.ogori.lg.jp
〒838-0198 小郡市小郡255-1



選挙をより身近に感じてもらうため、投票立会人を募集します。投票立会人の主な役割は、投票所開閉や最初の投票者が投票する際に投票箱の中身を確認することの立ち会いなど、投票事務が公正かつ適正に行われているかを確認することで、選挙に関する詳しい知識は必要ありません。

対象 市の選挙人名簿に登録されている人(18歳以上で3か月以上小郡市に住んでいる人)

立会時間 【期日前投票期間】8時半～20時、【投票日当日】7時～20時

報酬 【期日前投票期間】9,600円、【投票日当日】10,900円

※別途所得税徴収あり

申込方法 窓口・郵送・Eメールで申込書を提出または申込フォーム

※申込書は、窓口・市ホームページで取得できます



申込フォーム

OGORI NEWS

フードドライブにご協力ください

問 生活環境課リサイクル推進係(南別館1階) ☎72-2111

フードドライブとは、家庭で使いきれなくなった未開封の食品を取りまとめて、フードバンクなどを通じて食品を必要としている人に提供する活動です。集まった食品は、フードバンク小郡を通じて支援を必要とする人たちへ届けられます。

食品ロスは、資源の無駄遣いだけでなく、焼却処理に伴う二酸化炭素の排出や焼却後の灰の埋め立てなど、環境への負荷につながります。環境のためにもフードドライブにご協力ください。

日時	会場
10月20日(日)／10時～15時	あすてらす (あすてらすフェスタ会場内)
10月21日(月)～25日(金) 8時半～17時	生活環境課

受付できる食品

- 未使用・未開封のもの
- 食品表示があるもの
- 賞味期限が1か月以上あるもの
- 常温保存が可能なもの
(例)お米・小麦粉・乾麺、レトルト食品・インスタント食品、調味料・食用油、缶詰、菓子類、離乳食、飲料など

受付できない食品

- 生鮮食品
- アルコール飲料
- 冷蔵・冷凍食品
- 食品表示・賞味期限の記載のないもの

OGORI NEWS

防災リーダーを募集します 女性も大歓迎！

申問 防災安全課防災係(本館2階) ☎72-2111 ☎73-4466 〒838-0198小郡市小郡255-1



申込フォーム

地域の防災力の向上と災害に強い地域社会づくりを進めるため、地域で自主的・主体的に防災活動に取り組む「防災リーダー」を育成する講習会を開催します。

講習会で災害に関する基礎的な知識を習得後、防災リーダーとして登録します。防災リーダーには、地域での防災活動などの際に着用するベストを支給します。

日時 11月16日(土)・17日(日)／9時～16時半

会場 あすてらす

対象 市内在住で、自主防災組織のリーダーや防災ボランティアとして地域で活動する意欲があり、講習会に2日間とも参加できる人

定員 20人(先着順)

申込方法 窓口・ファクス・郵送・申込フォームで①講習会名「防災リーダー研修会」②区名③住所④氏名(ふりがな)⑤生年月日⑥電話番号⑦普通救命講習の受講の有無(受講経験者は修了証の認定番号を併せて記入)をお知らせください

申込締切 10月29日(火)必着



子どもたちに、遊びと学びの放課後を！

学び場支援事業

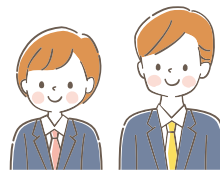

☎ 人権・同和教育課人権・同和教育係 ☎72-2111

学び場支援事業は「放課後に子どもたちが安心して、楽しく過ごすことができる場をつくりたい」という願いから始まった事業です。その背景には、1950年代、部落差別により教育の機会を奪われ、十分な教育を受けることができなかつた被差別部落の親たちの「せめてわが子には自分のような思いはさせたくない。十分な教育を受けさせたい」という願いから起こった教育要求運動があります。市では、全小中学校で「教育条件整備のための署名活動」が取り組まれ、この事業が実現しています。

学び場支援事業では、子どもたちが明るい未来をえがくための「基礎基本の力」、「自学自習の力」、「人の間で伸びる力」をつけることをめざしています。多くの「学び場スタッフ」の協力のもと運営しており、「遊び」「学び」の中で、子どもたち同士のつながりはもちろん、スタッフとの出会いがあります。学校や家庭とは違う大人(地域の人)に見守られる中で感じる楽しさや安心感は、子どもたちの成長のための大きな力となっています。

小学校「BBクラブ」

遊び場・学び場として、各小中学校で「BBクラブ」を実施しています。

学び合い・支え合う仲間づくりを進めながら自主学習に取り組んでいます。



中学校「チューター」

学習の場・交流の場として各中学校で「チューター」を実施しています。

進路実現に向けて学習する子ども同士の手がかりを大切にしています。



公共施設・学習スペースの開放

各コミュニティセンター・人権教育啓発センターでは、集中して勉強ができる学習スペースを開放しています。詳しくは、お問い合わせください。

「学び場スタッフ」募集中！

「学び場」を支えるスタッフを募集しています。一緒に、子どもたちが遊びや学びに取り組む様子を見守り、支えていきませんか。お気軽にお問い合わせください。

参加した
スタッフ
の声



子どもたちのいろんな成長を見ることができ、うれしいです。



いつも子どもたちから元気をもらい、私も楽しみながら頑張ることができています。

Gender Equality

今とこれからを輝いて生きる

令和6年度 男女共同参画推進重点施策が決定

8月20日、令和6年度小郡市男女共同参画社会推進審議会を開催しました。第2次小郡市男女共同参画計画の令和5年度実施状況に関して審議し、令和6年度の重点施策が決定されました。なお令和6年度からは、令和6年3月策定の第3次小郡市男女共同参画計画(令和6年度～令和15年度)の施策の中から特に重点を置くべき施策が、年度ごとに決定されます。



第3次小郡市男女共同参画計画 令和6年度重点施策(概要)

①政策・方針決定過程への女性の参画推進

政策・方針決定の場への女性参画を進めます

- 審議会などへの女性委員のさらなる登用
- 市職員の女性管理職を育成する取組や働き方改革の実施
- 農業委員への女性の積極的登用

女性リーダーの育成を図ります

- 女性向けキャリアアップ研修への参加促進
- 男女共同参画の視点を持ったリーダーの育成
- 男女共同参画社会の実現に向けて活動する団体への支援

②地域における男女共同参画の推進

地域活動における男女共同参画を進めます

- 校区コミュニティセンターにおける男女共同参画に関する講座などの開催
- 区長や民生委員・児童委員など地域のリーダー的存在に対する研修会などへの参加促進

防災分野における男女共同参画を進めます

- 防災会議委員への女性登用促進
- 防災リーダー認定講習会への女性の受講促進
- 地域での講習会や訓練の企画・立案の場への女性の参加促進

村山会長は、男女共同参画推進に必要なことを委員の意見を踏まえてまとめました(抜粋)

- さまざまな分野に女性が参画するためには、男性の家事や育児への参画が必要不可欠
- 男性の育児休業取得率アップのために先進的な取組をしている企業もある。市が、そういう取組などを紹介することで、社会全体で男性の育児休業取得が増えていくのではないかと
- 地域の中で女性リーダーを増やすためには、委員や役員、会長などの決め方に関して、まずは話題に出すところから始めてみる



第12期小郡市男女共同参画社会推進審議会

会長
村山由香里さん

女性向け情報誌編集長や福岡県男女共同参画センター「あすばる」館長を歴任。現在は、フリーランスとして企業支援や自治体の女性活躍推進事業に携わると共に、人と人がつながる場「天神キャリア塾」を主宰。

上記以外の委員の意見や令和5年度実施状況報告書及び令和6年度重点施策の内容は、総務課ジェンダー平等・多文化共生推進室(本館2階)・市ホームページで閲覧できます。





hot topic

こしきしま

甌島で自然体験キャンプ

8月17日～20日、のぞみいきいきアンビシャス広場が甌島でキャンプを開催しました。

参加したのぞみが丘小学校5年生15人は、学生・大人スタッフと共に、スイカ割りや魚釣り、シーカヤック体験などにチャレンジ。また、鹿児島県で一番長い1,533メートルある甌大橋を渡った後「甌ミュージアム」で化石や恐竜の話を楽しみました。

参加者は「初めての甌島キャンプはとても楽しかった。空や海がとても青く、シーカヤックが思い出になった」と笑顔で語りました。

子どもたちは3泊4日の集団生活の中で友情を育み、心に残る夏の思い出を作りました。



hot topic

花立地区で田んぼダム

田んぼダムとは、大雨時、田んぼに一時的に雨水を溜めることで、下流域の浸水被害を軽減させる取組です。(広報7月号で紹介)

今年から花立地区の皆さんの協力のもと、12.7haの田んぼで実施しており、無事に夏の水害時期を乗り越えることができました。

田んぼダムに協力してもらった花立農事組合の鶴田組合長は「田んぼダムは比較的農家の負担も少なく、すぐに取り組みの良さがある。心配していた営農への影響は特になかった。地域全体でまちを守るため、今後も取り組んでいきたい」と力強く語りました。



hot topic

新体育館の新たな利用方法を議論

8月25日、新体育館建設に関するワークショップを開催しました。

新しい体育館を、スポーツだけではないさまざまなイベントなどを通じて交流できる施設とするために、新たな利用方法のアイデアを市民の皆さんに考えてもらいました。

幅広い世代の人たちが活気のある雰囲気の中で、イメージを膨らませながら意見を出し合いました。

皆さんの意見を参考に基本設計を進めていきます。当日の意見などは市ホームページをご覧ください。



hot topic

ルリー口福岡と連携協定を締結

8月10日、市はうきは市を拠点に活動するプロラグビーチーム「ルリー口福岡」と包括連携協定を締結しました。

ルリー口福岡は、地域社会とスポーツをつなぎ、共生をめざす地域密着型のチームで、国内トップリーグ「リーグワン」への参入が決まっています。協定により、市内でのイベントだけでなく、まちづくりや災害時の復興などの場面で相互に連携していきます。

ルリー口福岡代表の島川さんは「小郡の皆さんから愛され、応援されるようなチームをめざし、地域に貢献し、ともに歩んでいきたい」と語りました。



感染症対策をしましょう



秋から冬にかけては、感染症が流行する時期です。感染症を広げないために、一人ひとりが「かからない」「うつさない」を心がけて対策をしましょう。

感染症対策のポイント

流行前のワクチン接種

インフルエンザは、例年12月～3月が流行シーズンです。早めの予防接種で症状の予防や発症した場合の重症化を防ぎましょう。

また、高齢者・幼児・妊娠中の女性・持病のある人は、肺炎や脳症になる危険が高いため、積極的に受けましょう。

10月から、65歳以上の人を対象とした、インフルエンザ・新型コロナウイルスの予防接種の助成が始まります(関連11ページ)。



手洗い・マスク

感染経路は、接触感染と飛沫感染です。手洗いやアルコールによる手指消毒でウイルスを除去し、マスクで予防しましょう。

また、症状のある人は咳エチケット(マスクをする・くしゃみやせきの時はティッシュなどで鼻と口を覆い、使用後はすぐに捨てる・手洗いをこまめにする)で周りにうつさないようにしましょう。



適度な湿度と水分補給

空気が乾燥すると、気道粘膜の防御機能が下がり、感染症にかかりやすくなります。

こまめに水分を補給し、乾燥しやすい室内では、加湿器などを使って適切な湿度(50～60%)を保ちましょう。



十分な休養とバランスの良い食事

体の抵抗力を高めるために、十分な休養とバランスのとれた食事を心がけましょう。



人混みへの外出を控える

感染症が流行してきたら、特に高齢者や持病のある人、妊婦、体調の悪い人、睡眠不足の人は、人混みや繁華街への外出を控えましょう。やむを得ず外出して人混みに入る場合は、ある程度の感染予防ができる不織布製マスクを使用しましょう。



こまめな換気

窓開けによる換気は、対角線上にあるドアや窓を2か所開放すると効果的な換気ができます。また、窓が1つしかない場合は、部屋のドアを開けて、扇風機などを窓の外に向けて設置しましょう。窓開けを行うと、一時的に室内温度が低くなるので、暖房器具を使用しながら行いましょう。



あすてらす健康相談室の案内

健康相談(予約制)、血圧測定、検尿などを行っています。お気軽にご相談ください。

☎72-6682 毎週月～金曜日 9時～11時/13時～16時(あすてらす休館日を除く)



申問 小郡市子育て支援センター(大崎保育所内) ☎73-5041 ✉kosodateshien5041@suo.bbq.jp

のびのび教室 お近くの会場へどうぞ! 校区外の参加も大歓迎! **申込不要**

0歳～就園前の子どもと保護者対象 10時～11時半

期 日	会 場	校区(小学校)
11月5日(火)	美鈴が丘公民館	三国(のぞみが丘小)
11月12日(火)	緑の里くろつち会館	立石(立石小)
11月19日(火)	ふれあい館三国	三国(三国小)
11月26日(火)	稲穂の里みはら館	宝城(味坂・御原小)
活動内容 秋探しの散歩 (持ってくる物) ●飲み物 ●帽子 ●ビニール袋		

のびのびオープンルーム **申込不要**

楽しい遊びのコーナーがいっぱい!!

子どもが自由に遊ぶ場

保護者交流の場 10時～11時半

11月1日(金)	あすてらす多目的ホール
11月15日(金)	ポピーの里あじさか館
11月22日(金)	あすてらす和室
11月29日(金)	稲穂の里みはら館

のびのびキッズルーム **申込不要**

2歳半～就園前までの子どもとその保護者対象 『散歩』

日 時 11月8日(金) / 10時半～11時半(受付10時～)
会 場 人権教育啓発センター



人権のまちづくり
ふれあい公園に
行きます。



雨天時は、
製作を
します。

子育て人権講座 **要申込**

『深呼吸して、子育てを…』

肩の力を抜いて子育てをしようと思えるお話です。

日 時 11月28日(木) / 10時～11時半
会 場 人権教育啓発センター(託児:談話室)
講 師 松本博子さん
 (小郡小学校教諭)
対 象 子育てに携わっている人
託 児 生後3か月からの乳幼児(先着20人)
申込締切 11月20日(水)

リフレッシュ講座 **要申込**

保護者のための託児付き講座

『ピラティス』

日 時 11月21日(木) / 10時～11時半
会 場 あすてらす和室(託児:会議室 2階)
講 師 佐々木奈津子さん
 (Natsuバレエ&ピラティス主宰)
定 員 未就園児の保護者12人
託 児 生後3か月からの乳幼児
申込開始 11月7日(木) / 9時～電話受付

地域子育て支援拠点事業(小郡市)

つどいの広場 **ほかほか**

つどいの広場 ほかほかは、就学前の乳幼児と、その家族がゆっくりと過ごすことができる場所です。お子さんとおもちゃで遊んだり、絵本を読んだりして楽しくふれあってくださいね。

申問 つどいの広場ほかほか(ひまわり館東野内) ☎75-7077 ✉tsudoi@san.bbq.jp

開室時間 月～土曜日 / 9時45分～11時45分、13時～15時45分 利用は無料で、予約不要です。
 日、祝日、ひまわり館の休館日と年末年始はお休みです。



乳幼児の救命救急 ～起こりやすい病気や事故の予防と手当～ **要申込**

やけど・誤飲・嘔吐などの対処法など、大切なお子さんを守るための正しい知識と対応を学びます。

日 時 10月30日(水) / 10時～12時
会 場 ひまわり館東野ホール
講 師 日本赤十字社幼児安全法指導員
対 象 生後3か月(首がすわって)～就学前の子どもの保護者
定 員 30人(先着順・託児あり)
参加費 教材費100円
申込開始 10月4日(金) / 9時～電話受付
 ※託児利用者は着替え・おむつやパンツ・お茶・ビニール袋・タオル・バスタオルを1つにまとめて持参してください(要記名)

わが家の



Happy Birthday



人気者



野下 美月
ちゃん

令和3年10月16日生

みーちゃん3歳のお誕生日おめでとう。これからも成長が楽しみです。



白水 大陽
ちゃん

令和5年10月19日生

たいちゃん1歳のお誕生日おめでとう！これからも、にこにこ笑顔で元気にすくすく育てね♪大好きだよ♡



井上 優花
ちゃん

令和5年10月17日生

いつも元気いっぴいのゆうかちゃん、1歳のお誕生日おめでとう！これからもいっぴい一緒に遊ぼうね！



永利 依菜
ちゃん

令和5年8月16日生

1歳おめでとう！毎日幸せをありがとう！大好きなお姉ちゃんとたくさん遊ぼうね♡



椎原 律叶
ちゃん

令和3年10月30日生

食べるのが大好きなりっちゃん♡3歳おめでとう！にいとケンかしながらも仲良く大きくなあれ♪



北村光志郎
ちゃん

令和3年10月30日生

光志郎3歳おめでとう！兄弟仲良く元気いっぴいすくすく大きくなってね！電車いっぴい見に行こうね！



平良穂乃佳
ちゃん

令和4年10月28日生

2歳のお誕生日おめでとう！いつも楽しませてくれてありがとう。生まれてきてくれてありがとう。大好き！



中村 樹奈
ちゃん

令和3年10月5日生

お誕生日おめでとう！これからも樹奈らしく元気ハツラツでお姉ちゃんと仲良く大きくなってね！



高桑 藍
ちゃん

令和4年10月30日生

いつも元気いっぴいらんらん☆得意の歌やダンスでこれからもみんなを笑顔にさせてね！



前原 碧仁
ちゃん

令和5年10月30日生

1歳のお誕生日おめでとう！これからもすくすく元気に育ててね！



荒木かなえ
ちゃん

令和元年10月11日生

いつも元気でいてくれてありがとう。運動会のポケモンダンス楽しみにしています！



古賀 瑞生
ちゃん

令和4年10月6日生

みずきくん2歳のお誕生日おめでとう☆たくさんお喋りして元気よく踊ってる姿が大好きだよ♡



内野 琥太
ちゃん

令和2年10月25日生

いつも元気いっぴいな琥太くん！お誕生日おめでとう！これからもお兄ちゃんと仲良く過ごしてね！



牛島 七海
ちゃん

令和元年10月26日生

茶色命のなな(笑)5歳のお誕生日おめでとう♡ななな笑顔は世界一だよ♡なな大好き♡

12月生まれのお子さんの写真と募集します!!



電話・申込フォームのいずれかで申込み。

対象 満5歳まで
定員 14人(先着順)
申込 経営戦略課秘書広報係
☎72-2111

※過去に掲載したお子さんは、応募できません

図書館司書が選ぶ/

読み聞かせ絵本

さつまのおいも

中川ひろたか/文 村上康成/絵 童心社

市立図書館で貸し出しています



おいしいものが食べなくなる「食欲の秋」。さつまいもの収穫時期である10月は、いもほりイベントに参加するお子さんもいるのではないのでしょうか。今月はさつまいもが主役の絵本を紹介します。

土の中で暮らしているさつまいもは、食事をしたりトイレに行ったりします。さらに「おいっちにーさんし」と、ある行事に備えてトレーニングもしています。

さわやかに晴れた秋空のもと、畑に子どもたちが集まってきました。さあ、さつまいもたちと子どもたちとのつなひきの始まりです。「うんしょとこしょ」と踏ん張るさつまいもでしたが、あっさり引っ張り出されてしまいます。でも、つなひきでは負けてしまったさつまいもの勝負はこれで終わりません。最後にはクスッと笑ってしまう絵本です。



チャレンジ！図書館司書

図書館のいろいろな仕事を「見て」「知って」「体験して」、もっと楽しく図書館を利用しましょう。

日時 11月10日(日)／9時半～12時

会場 図書館2階研修室

対象 小学4年～6年生

定員 10人(先着順)

持参物 筆記用具、図書館利用カード、水筒

申込方法 電話・図書館カウンター



読書週間・図書館開館記念イベント

10月27日～11月10日は、読書週間です。そして、11月3日は図書館開館記念日です。これに合わせて11月は、さまざまなイベントを開催します。

現在予定しているイベント

- ホラーナイトライブラリー
- ぬりえ・クイズ
- バックヤードツアー
- スペシャルおはなし会
- 図書館deミュージック

他にもたくさんのイベントを企画中です。市立図書館ホームページをご覧ください。

新着
—
図書
の
紹介

だんだん暑さも落ち着き、旅行に出かけるにはぴったりの秋。九州各地を旅行したいと思ったそんな時に参考にしてもらいたい2冊をご紹介します。



新・佐賀漫遊記 久住 昌之／著 産業編集センター

漫画家・文筆家・音楽家として活躍し、人気テレビ番組「孤独のグルメ」の原作者として日本中を飛び回る久住さん。そんな旅慣れた著者がどっぷりハマったのが佐賀県です。気がつけば足掛け6年以上佐賀に通い、食や温泉・焼き物など、心の赴くままに県内を漫遊してきました。

この本は、著者ならではのユニークな視点が光る漫遊記であり、同時に佐賀礼賛の一冊です。読めば無性に佐賀に行ってみたくなること間違いなし。皆さんも佐賀漫遊の旅に出てみませんか。



九州異世界遺産 本田 純一／著 海鳥社

「これは異景か、絶景か」——。レトロなアーケード街や、緑に飲み込まれゆく炭鉱跡、一瞬で消え去った砲台の跡、圧巻の石像群、妖艶な霧囲気漂う遊廓跡などが掲載されています。懐かしくて儂い、ときに神秘的で恐ろしくも感じる。そして何より、美しい場所が九州にこんなにあったとは…。

九州・山口のディープなスポット68カ所が案内されています。皆さんも異世界に迷い込んでみませんか。



詐欺対策をしましょう！

二セ電話詐欺被害のほとんどが、固定電話への1本の電話から始まります。NTT西日本が提供している「ナンバー・ディスプレイ」「ナンバー・リクエスト」を利用しましょう。



- **ナンバー・ディスプレイ**
電話に出る前に、相手の電話番号を確認できる。
- **ナンバー・リクエスト**
非通知でかけてきた相手の電話を自動でブロックする。

70歳以上の人または同居している人は無料で利用できます。

小郡警察署管内の犯罪・交通事故の発生状況 (令和6年8月末現在)

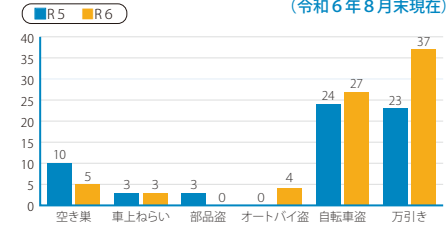

刑法犯発生件数 195件(-8件)

交通事故(人身事故)発生状況

発生件数 114件(-31件)

死者数 1人(±0人)

負傷者数 149人(-28人)

()は、
昨年同月比
を示す

こちら119

久留米広域消防本部 三井消防署
☎72-5101 ☒72-5948

毎月9日は
防火の日

野外焼却は禁止されています

庭先での落ち葉焼きが住宅に燃え移り火災になった事例など、野外焼却が原因の火災が多く発生しています。

野外焼却は、災害時に行う木くずの焼却などの「例外」を除き、法律で禁止されています。「例外」により野外焼却を行う場合は、次のことに注意してください。

野外焼却の注意点

- 風の強い日は絶対に行わない。
- 周囲に燃えやすいものがない場所で行う。
- 消火の準備をしてから行う。
- その場を離れず、最小限の量を焼却する。
- 火が完全に消えたことを確認する。
- 近隣住民の迷惑とならないように行う。



消費生活相談室

小郡市消費生活相談室 ☎27-5188

窓口開設日 毎週月～金曜日
9時～12時、13時～16時

通信販売はクーリング・オフできません

事例

インターネット通販で靴を購入。サイズが合わなかったので返品したいとメールすると「返品できない。利用規約にも書いてある」と返事がきた。それならクーリング・オフしたいと伝えたが「通信販売にはクーリング・オフの適用はない」との回答がきた。



消費者へのアドバイス

- インターネット通販やテレビショッピングなどの通信販売には、法律上のクーリング・オフ制度はありません。返品可否や条件に関する特約があればそれに従うことになります。
- 特約がない場合は、商品を受け取った日を含む8日以内であれば、返品できます(送料は消費者が負担)。商品を受け取ったらすぐに中身を確認することが大切です。
- 通信販売で購入する際は、事前に返品ができるかどうかや返品の条件などをよく確認しましょう。

困ったときは、すぐ相談！

初めてのペン字講座



申込フォーム

申込 生涯学習課社会教育係
(生涯学習センター内)

☎72-2111 F 73-5222

〒838-0142 小郡市大板井1180-1

ペン字の基礎やひらがな・漢字の書き方を学び、最終日には自分の名前を書きます。

日時 11月6日・13日・20日の水曜
10時～11時半

会場 生涯学習センター

対象 18歳以上の人

定員 7人(抽選)

受講料 1,500円(材料代別途500円)

申込方法

窓口・ファクス・はがき・申込フォームで

①氏名②住所③年齢④電話番号⑤講座名をお知らせください

申込締切 10月17日(木)

参加費無料

【第9回後期】
小郡ふるさと歴史検定

つっこ
クッキー
もらえる!



申込 埋蔵文化財調査センター

☎75-7555 F 75-2777

日時 11月30日(土)／10時～12時

会場 ①埋蔵文化財調査センター

②生涯学習センター

③旧松崎旅籠油屋

定員 ①②30人③8人(いずれも先着順)

問題 小・中学生編(三択式)、

一般・オープン編(記入式で一部三択式)

※「ふるさと小郡のあゆみ改訂版」から50問出題。

本を見ながら解答、40問以上正解で合格

特典 合格した翌年度のものづくり講座参加費無料など、その他特典あり

申込方法 電話・ファクスで①氏名②電話番号
③受検会場をお知らせください

申込開始 10月7日(月)

事前講座

日時 11月10日(日)／10時～12時

会場 埋蔵文化財調査センター

定員 20人(先着順)

持参物 筆記用具、ふるさと小郡のあゆみ

申込開始 10月7日(月)

おごおり子どもキャンパス

申込 子ども育成課医療・手当係 ☎72-6666

①印鑑づくり

日時 11月9日(土)

10時～11時半(受付9時半～)

会場 埋蔵文化財調査センター

定員 30人(先着順)

参加費 100円

持参物 飲み物、タオル

申込期間 10月7日(月)～28日(月)

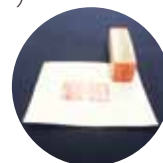

②サツマイモdeおやつ作り

日時 11月16日(土)

13時半～15時半(受付13時～)

会場 ポピーの里あじさか館

定員 16人(先着順)

参加費 300円

持参物 エプロン、三角巾

お手拭き、飲み物

申込期間 10月7日(月)～30日(水)



●共通事項

対象 小学生

申込方法

申込フォーム



①申込フォーム



②申込フォーム

令和6年度 秋季作業賃金

問 農業委員会事務局 ☎72-2111

作業名		賃金額(円)
機械稲刈(コンバイン)	10a	18,300
籾乾燥(コンバイン)	1袋	420
稲刈から乾燥		29,100
耕起(トラクター)	10a	8,300 (大豆後)5,800
麦機械播き		8,800
果樹作業(収穫)、 一般作業	8時間	8,000
土壌改良剤散布		1,450
大豆コンバイン収穫 (運搬含む)	10a	11,200
乗用防除機(農薬別)		2,200

参加費無料

子どもと音遊びを楽しもう！

申問 保育所・幼稚園課保育支援係 ☎72-6666



申込フォーム

リズム遊びや音遊びなどをお子さんと一緒に楽しく交流できるイベントです。また、保育所入所に向けた相談会なども行います。

日時 11月26日(火) / 14時～14時45分
会場 あすてらす多目的ホール
対象 3歳未満のお子さんとその保護者
定員 20組(先着順)

持参物 飲み物
申込方法 電話・申込フォーム
申込締切 11月25日(月) / 12時

江戸時代の街道を歩きませんか

参加費無料

史跡めぐり「参勤交代の道」ハイキング

申問 文化財課文化財係 ☎75-7555



申込フォーム

市内には、江戸時代に参勤交代道として整備された薩摩街道が残っています。約9kmの道のりを「市北部」「松崎宿」「市南部」に分けて案内します。(1回のみ参加可)

市北部

日時 11月2日(土) / 8時半～12時半
行程 乙隈境石～旧松崎宿旅籠油屋
集合場所 西鉄三国が丘駅西口
解散場所 甘木鉄道松崎駅

松崎宿

日時 11月9日(土) / 8時半～12時半
行程 霊鷲寺～松崎宿歴史資料館～旅籠油屋～下町通り
集合・解散場所 甘木鉄道松崎駅

市南部

日時 11月16日(土) / 8時45分～12時半
行程 松崎宿(南構口)～八丁島の一里塚跡
集合場所 松崎宿南構口
解散場所 甘木鉄道松崎駅または西鉄端間駅

共通事項

定員 各25人(先着順)
持参物 飲み物・帽子・タオル
申込方法 電話・申込フォーム
申込開始 10月7日(月)

12月の県大会をめざそう！

参加費無料

折り紙ヒコーキ 小郡地区予選会

申問 子ども育成課医療・手当係
☎72-6666



申込フォーム

当日会場で配る紙でヒコーキを作り、飛行距離や飛行時間を競います。

日時 11月10日(日)
13時半～16時半(受付13時～)
会場 市体育館
対象 小学生
定員 100人(先着順)
申込方法 申込フォーム
申込期間 10月7日(月)～20日(日)



健母の健康クッキング

美味しく♪ 旬の野菜でクッキング！

申問 健康課健康推進係 ☎72-6666

健康づくりミニ講話や市食進会考案の「時短」「簡単」「おいしい」レシピの調理実習・試食を行います。

日時 11月15日(金)
10時～13時(受付9時半～)
会場 稲穂の里みはら館
対象 市内在住者
定員 20人(先着順)
参加費 500円
持参物 エプロン・三角巾・筆記用具

小郡三井地区政治学習会

住民の政治意識の高揚を図り、明るい選挙を推進するため、政治学習会を開催します。 ■日時10月21日(月)/14時～15時半
■会場あすてらす視聴覚室 ■演題政治の今を読む ■講師矢ヶ部正文さん(元NHK政治部記者)
■申込方法電話・Eメールで①氏名②電話番号をお知らせください
■申込締切10月18日(金)
【申問】選挙管理委員会事務局
☎72-2111
✉senkan@city.ogori.lg.jp

小郡中学校吹奏楽部 オータムコンサート

小郡中学校吹奏楽部の1年間の集大成となる演奏会を開催します。吹奏楽コンクールで演奏した曲や皆さんおなじみの曲などをお届けします。 ■日時10月26日(土)/開場13時半～、開演14時
■会場文化会館大ホール ■演目【第1部】クラシックステージ【第2部】ポップスステージ
【申問】小郡中学校(鹿野)
☎72-1103



おごおり駅伝

■日時12月15日(日)/10時～ ■会場市陸上競技場周辺 ■対象小郡市・久留米市・鳥栖市・基山町に在住・通勤・通学している中学生以上の人 ■部門(距離)一般(3km)、シニア・レディース・中学男子・中学女子・チャレンジ(2km) ■参加費1チーム5,000円 ★高校生のみのチームは2,500円 ★中学生のみのチームは無料 ■申込期間11月1日(金)～12日(火) ★6日(水)は休業日
【申問】(一社)小郡市スポーツ協会
☎80-5970



養育里親に なりませんか



さまざまな理由で保護者のもとで生活できない子どもたちを、家庭に迎え養育する「里親制度」を知っていますか。福岡県は里親が不足しており、登録者を募集しています。養育里親はボランティアではなく、手当や養育費が支給され、子どもを預かる期間は数日～数年とさまざまです。制度を知ってもらうため、イベントや学習会なども行っているので、お気軽にお問い合わせください。
【申問】福岡県里親支援機関OHANA
☎77-3388

不動産の無料相談会

不動産鑑定士が、土地の価格水準・賃料水準・有効利用率など不動産に関する相談に応じます(要申込)。★相談時間は1組30分まで ■日時10月28日(月)/13時～16時 ■会場北別館2階大会議室 ■定員12人(先着順)
【申問】都市計画課建築指導係
☎72-2111

傾聴入門講座

■日時11月1日・29日、12月6日の金曜/13時～16時 ■会場あすてらす2階視聴覚室 ■講師田島聡子さん(キャリアカウンセラー) ■定員20人(先着順)
【申問】小郡市ボランティアセンター
☎73-1131

税理士による無料相談会

成年後見及び相続税・贈与税に関する相談会を開催します(要申込)。★相談時間は1人30分まで。具体的な相談は対応できない場合あり ■日時10月26日(土)/10時～15時45分 ■会場久留米シティプラザ ■定員21人(先着順)
【申問】九州北部税理士会
☎092-433-2366

介護家族のつどい

介護をする皆さんのつどいの場です。同じ立場の仲間同士でお話をしませんか。 ■日時10月18日(金)/13時半～15時 ■会場人権教育啓発センター
【申問】長寿支援地域包括支援係
☎72-2111

マイ・エンディング・ケア セミナー

■日時10月28日(月)/13時半～15時 ■会場シルバー人材センター ■内容終活のため「マイ・ウィッシュ・ノート(やりたいことのリストアップ)」を作成 ■対象60歳以上の市内在住者 ■定員20人(先着順) ■持参物筆記用具 ■申込締切10月18日(金)
【申問】シルバー人材センター
☎73-1881

社会福祉協議会(お礼)

■香典返し(敬称略)八坂:古賀登美子(亡妹伊津子) ■一般寄付(敬称略)下町:行実福祐 下町・大原:匿名

広域情報

【鳥栖市】 とす長崎街道まつり



■日時10月20日(日)/10時～15時 ■会場長崎街道(田代八坂神社～轟木日子神社、約4km)
■内容街道沿いの史跡案内、スタンブラリー、各神社での催し物
★各会場で販売される「藩札」を買い、おむすびや茶菓子と交換でき、秋葉神社前の「食事処」でも使えます
【申問】鳥栖観光コンベンション協会
☎83-8415



令和7年度使用中学校教科書の採択結果



令和7年度から市立中学校で使用する教科書を、小郡市・朝倉市・うきは市・大刀洗町・筑前町・東峰村からなる第八地区教科書用図書採択協議会で選定し、小郡市教育委員会で採択しました。なお、小学校は令和6年度と同じ教科書を使用します。

問 教育総務課教育総務係
☎72-2111

2025年版福岡県民手帳



県内の催しなどが掲載された福岡県民手帳を販売します。取扱店舗などは、県ホームページをご覧ください。★市役所での販売がなくなりました ■販売開始10月25日(金) ■規格縦175mm×横85mm ■料金990円

問 (株)日本能率協会マネジメントセンター (コールセンター)
☎03-6362-4555

潜在保育士研修



保育現場で活用できる研修を開催します。 ■日時11月19日(火)／10時～11時 ■会場あすてらす2階会議室 ■対象市内の保育所・認定こども園の就労希望者 ■申込方法電話・申込フォーム ■申込締切前日の12時

申 問 保育所・幼稚園課保育支援係
☎72-6666

普通救命講習会「乳児・小児への応急手当」



■日時11月16日(土)／9時半～12時半 ■会場市体育館武道場 ■内容AED(自動体外式除細動器)を使用した心肺蘇生法、その他応急処置 ★動きやすい服装でお越しください ■定員30人(先着順) ■申込方法消防署窓口・電話・申込フォーム ■申込開始10月16日(水)

申 問 三井消防署本署
☎72-5101

建物とカメラでたどる野口写真館の歴史展

昭和6年に写真館として建築された野口写真館の建物のうち、スタジオ・待合室・入口・受付などを公開。併せて当時の写真を展示します。 ■会期10月26日(土)～11月4日(月・休) ■時間9時～16時半(入館は16時まで)

■会場野口写真館(松崎553)
問 伝統文化実行委員会(NPO法人文化財保存工学研究室)
☎73-1510(日・月・祝は休館)

シルバーフェスタ

■日時11月2日(土)／10時～14時 ■内容バザー、石焼き芋・野菜・焼きそば・焼き鳥などの出店 ★13時半からお楽しみ抽選会を実施

場 問 シルバー人材センター
☎73-1881

宝満川河川美化「ノーポイ」運動

宝満川の堤防や河川敷に不法投棄された、空き缶・空き瓶・ごみなどの一斉清掃を行います(小雨決行)。 ■日時10月27日(日)／8時～11時(8時～開会式)

■集合場所小郡運動公園東側駐車場、宝満川新端間橋下流100メートル周辺(西側)

問 都市整備課河川治水・管理係
☎72-2111

秋のチャレンジテニス大会

■日時11月10日(日)／9時～ ■会場市テニスコート(運動公園内) ■種目硬式テニス5種目①一般男子②シニア男子(65歳以上)③混合④一般女子⑤シニア女子(60歳以上) ★すべてダブルス、1人1種目 ■定員①②③12組④⑤8組 ★いずれも先着順 ■試合方法リーグ戦・6ゲーム先取(ノーアドゲーム) ★試合方法を変更する場合あり ■参加条件オープン(中学生以下は参加不可) ★令和6年度春のチャレンジテニス大会の優勝ペアは、同一ペアでは参加不可 ★現コーチ・コーチ経験者は参加不可

■参加費1組3,000円 ■申込方法窓口 ■申込締切11月3日(日)

申 市テニスコート(運動公園内)、地域運動公園テニスコート(土・日・祝の午前中)

問 小郡市テニス協会
☎090-4586-0059(高島)
☎090-7108-9781(蓑田)

救急電話相談・医療機関案内(24時間受付)

救急車を呼ぶか、病院に行くか迷ったとき
ブッシュ回線 #7119 ☎092-471-0099

小児救急医療電話相談(午後7時～翌朝7時)

※土曜は正午から、日祝は午前7時から受付
夜間・休日の子どもの病気やけがで心配なとき
ブッシュ回線 #8000 ☎092-731-4119

ひとのうごき

令和6年9月1日現在 ()は前月比	
人口	59,480人(-47人)
男	28,228人(-2人)
女	31,252人(-45人)
世帯数	26,233世帯(±0世帯)

10月の納期

- 後期高齢者医療保険料
- 市県民税
- 国民健康保険税
- 下水道使用料
- 介護保険料

納付には便利な口座振替をご利用ください



母子健康手帳の交付

場申間 子育て支援課おやこ保健係(あすてらす)
☎72-6666

オンライン予約のうえ、お越しください。

日時	月～金曜 (祝日、第4水曜日を除く) 9時半～11時半 13時半～15時半(30分程度)
内容	妊娠、出産、育児に関する制度の説明 妊娠届出書
持参品	マイナンバーカードまたは通知カードと 写真付きの本人確認できる書類



申込フォーム

健診・相談・教室

場申間 子育て支援課おやこ保健係(あすてらす)
☎72-6666

11月の乳幼児健診

対象者には事前に通知します

種類	期日	
4か月児	11月12日(火)	20日はあすてらす
1歳6か月児	11月14日(木)	休館日ですが実施
3歳1か月児	11月20日(水)	します

持参品 母子健康手帳、バスタオル

9か月乳児相談

対象者には事前に通知します

期日 11月13日(水) 休館日ですが実施します

育児・発育相談

対象	0歳～就学前の乳幼児とその保護者
日時	11月21日(木) / 9時15分～10時半
内容	身長・体重測定や育児相談
持参品	母子健康手帳、バスタオル



申込フォーム

離乳食教室

11月12日(火)までに要申込・先着12組

対象	生後5か月～1歳の乳児とその保護者
日時	11月19日(火) 13時15分～15時(受付13時～)
内容	講話、調理実習 試食(保護者のみ)、個別相談
持参品	母子健康手帳、エプロン、三角巾、バスタオル、 ハンドタオル、おんぶひも、ミルクなど



申込フォーム

ようこそ赤ちゃん教室

11月12日(火)までに要申込

[金曜日クラス]

対象	妊婦さんとその家族
日時	11月15日(金) / 9時半～11時45分
内容	マタニティストレッチ、呼吸法、 ハンドマッサージ、栄養について (試食あり)
持参品	母子健康手帳、同手帳副読本、筆記用具 ハンドタオル



申込フォーム

休日の当番医

受診する場合は、まず当該医療機関にお電話ください

月日	医療機関(診療科)
10月	
13日	[内科・外科] 嶋田病院
14日(祝)	[内科・外科] 嶋田病院
20日	[内科] 新古賀リハビリテーション病院みらい [内科・外科] 嶋田病院
27日	[外科] 神代病院 [内科・外科] 嶋田病院 [小児科] きのした小児科クリニック
11月	
3日(祝)	[外科] 神代病院 [内科・外科] 嶋田病院
4日(休)	[内科・外科] 嶋田病院 [小児科] くどうこどもクリニック

医療機関名

嶋田病院	小郡217-1	☎72-2236 F73-3313
神代病院	久留米市北野町 中川900-1	☎78-3177 F78-3918
新古賀リハビリテーション病院みらい	山隈273-11	☎73-0011 F73-0014
きのした小児科クリニック	小坂井440-7	☎72-6856 F72-1186
くどうこどもクリニック	津古1203-1	☎75-9100 F75-9103

小郡市×LINE 友達登録募集中



問 経営戦略課秘書広報係 ☎72-2111

LINE「友だち追加方法」

1 「QRコード」で登録

友だち追加→QRコードを選択し、
カメラで右のQRコードを読み取る

2 「ID検索」で登録

友だち追加
→検索を選択し、ID「@ogoricity」で検索



各種相談

市役所 ☎72-2111 (代表)

交通事故相談 要連絡

小郡三井地区交通安全協会(小郡警察署1階) ☎73-3939

損害賠償、示談、保険請求など交通事故に伴う問題

- 11月12日(火)・26日(火)
- 10時40分～12時 / 14時40分～16時

行政相談 要予約・先着4人

総務課

国が行う業務の苦情や要望・問合せ

- 11月11日(月) / 10時～15時
- 北別館2階第2研修室

特設人権相談

人権・同和対策課

- 11月15日(金) / 13時～16時
- 人権教育啓発センター2階 第2小会議室

社会福祉協議会相談窓口

社会福祉協議会(あすてらす内) ☎73-1120 F72-5694

福祉なんでも相談(電話相談可)

家庭問題など福祉に関する心配ごと相談

- 平日 / 9時～17時

生活困窮者自立支援・家計改善相談

生活の心配ごとや家計の見直しなどの相談

- 平日 / 9時～17時

弁護士無料法律相談

下記相談日の1週間前から電話予約、先着6人

- 11月14日(木)・28日(木) / 13時～16時

行政書士による相続等無料相談会(要予約・先着8人)

- 11月21日(木) / 13時～17時

母子・父子・寡婦相談 こども家庭支援課 ☎72-7480

ひとり親家族の悩み、児童の就学支援などの相談

- 月・火・木・金曜(祝日を除く)
- 第3土曜日(第1金曜までに要予約)
- 9時～16時半 あすてらす
- 匿名電話相談可

こども家庭支援センター (家庭児童相談室) ☎72-7480

児童(18歳未満)に関する相談(面談・電話) 匿名可

- 月～金曜(祝日を除く) / 9時～16時半

児童相談所虐待対応ダイヤル ☎189(無料)

児童虐待かも…と思ったらお電話ください

教育相談 学校教育課

- 月～金曜(祝日を除く) / 9時～16時半

面会相談 教育センター(二森435-1)

電話相談 ☎0120-73-7867

携帯電話からは ☎0942-73-1480

高齢者総合相談 地域包括支援センター ☎72-7551

高齢者に関する悩みや不安など

- 平日 8時半～17時 北別館1階

おごおり女性ホットライン ☎092-513-7337

パートナーからの暴力、セクシュアル・ハラスメント、仕事、地域や家庭のことなど、さまざまな悩みに専門の女性相談員が対応します。

匿名で相談でき、秘密は厳守します。

- 月・水～土曜(祝日、12月29日～1月3日を除く)
- 12時～19時(土曜のみ10時～17時)

11月休館日

あすてらす(満天の湯以外) ☎72-6666 F72-6477	6水・13水・20水・27水	あすてらすサービスセンター ☎72-6666 F72-6477	2土～4月(祝)・6水・9土・10日・13水 16土・17日・20水・23土(祝)・24日・27水・30土
あすてらす「満天の湯」 ☎72-6377	6水・13水・20水・27水	みくにサービスセンター ☎ F75-3392	2土～4月(祝)・9土 16土・17日・23土(祝)・30土
あすてらす内プレイルーム ☎72-6666 F72-6477	6水・12火～15金・20水 27水	体育館 ☎27-5154	20水・21木
生涯学習センター ☎73-2084 F73-5222	4月(祝)・11月・18月 25月	運動公園 ☎75-2373 F75-2454	6水・13水・20水・21木 27水
文化会館 ☎72-3737 F72-3828	6水・13水・20水・27水	ポピーの里あじさか館 ☎ F73-3858	稲穂の里みはら館 ☎ F72-9038
図書館 ☎72-4319 F72-3501	6水・13水・20水・27水	緑の里くろつち会館 ☎ F73-2768	ひまわり館東野 ☎ F75-7066
人権教育啓発センター ☎ F80-1080	10日	のぞみがおか生楽館 ☎ F75-6607	ふれあい館三国 ☎ F75-3392
古代体験館おごおり ☎75-7555 F75-2777	17日・18月	小郡交流センター(仮事務所) ☎ F72-2846	大原きぼうの森館 ☎ F42-6710
		3日(祝)・4月(祝)・17日・23土(祝)・30土 ※小郡交流センターは、改修のため北別館に移転中(3月31日まで)	



九州歴史資料館 特別夜間営業

ミュージアムナイト
Museum Night

—ハロウィーンは終わらない—

後夜祭として幻想的な博物館を
体験してみませんか?あの言葉をささやくと
お菓子がもらえるかも!?

日時
11月2日
16時半~20時

福岡九州歴史資料館 ☎75-9575

小郡市食育講演会 手話通訳・託児あり

はなちゃんのみそしる
~母が私に遺してくれたもの~

11/8 入金
入場無料

時間 13時半~15時(受付13時~)

会場 あすてらす 多目的ホール

対象 市内在住者

定員 100人(先着順)

申込方法 電話・申込フォーム

申込締切 11月1日(金)

申込みはこちら!

●予約専用電話
☎80-2524、☎72-6682

安武はなさん



申込フォーム

健康課健康推進係 ☎72-6666

愛の献血にご協力をお願いします 健康課総務係 ☎72-6666

月日	受付時間	会場
10月25日(金)	9:30~12:00 13:00~16:00	小郡市体育館
11月5日(火)	10:00~12:00 13:00~16:00	マルキョウ小郡店
11月8日(金)	10:00~12:00 13:00~16:00	レガネット美鈴の杜
11月12日(火)	9:30~12:00 14:00~16:00	三井水道企業団 あすてらす駐車場
11月26日(火)	10:00~12:00 13:00~16:00	イオン小郡

・持参物・

本人確認できるもの、献血カードまたは献血手帳(お持ちの人)

・献血基準・

- ◆年齢 男性17歳~64歳、女性18歳~64歳
※60~64歳までに献血を経験した人は、69歳まで献血できます
- ◆体重 50kg以上
- ◆最高血圧 90mmHg以上
- ◆献血間隔 男性12週間以上、女性16週間以上
- ◆年間献血回数 男性3回以内、女性2回以内



・お願い・

- 献血前に水分(スポーツドリンクなど)を補給してください。
- 献血後に高所作業や激しいスポーツ、自動車の運転などをする人は献血前にお知らせください。乗り物の運転をする人は献血後に30分以上休憩してください。

・献血の諸注意・

安全な血液を患者さんに提供するため、本人確認をします。
また、服薬中の人や体調のすぐれない人などは献血をお断りする場合があります。献血できるか分からない場合は、お問い合わせください。

福岡県赤十字血液センター ☎092-921-1400

献血ウェブ会員サービス「ラブラッド」から、献血の予約もできます。

