

お申込みや詳しい内容は →
専用ホームページから



<https://pub.athuman.com/area/fukuoka/childcare/>
福岡県子育て支援員研修 専用ホームページからお申込みください。



申込方法

上記URLまたはQRコードから専用ホームページにアクセスしていただき、申込みフォームに必要事項を入力の上、ご希望会場の申込受付期間内にお申込みください。

- 各会場の申込み受付期間初日は、**午前11時より** 申込受付を開始いたします。
- 原則はWEB申込となります。WEB申込ができない方のみ、所定の申込用紙による郵送でのお申込みが可能です。希望される方は運営事務局までご連絡をお願いいたします。
- 定員を上回る申込みをいただいた場合、申込期間終了後に福岡県と協議のうえ、受講者を決定いたします。受講決定に関するご質問、お問い合わせは受け付けておりませんので、ご了承ください。
- 受講の決定につきましては、下記の「受講結果メール」の日付に、メールにて受講の決定または不決定について、ご連絡いたします。

会場	申込受付期間	受講結果メール	定員
筑豊会場	【開始】 8/8(木)~8/20(火) 【締切】	8/27(火)	地域型保育 105 名 ファミリー・サポート・センター 25 名
オンライン	【開始】 9/3(火)~9/12(木) 【締切】	9/19(木)	地域型保育 145 名 ファミリー・サポート・センター 35 名
筑後会場	【開始】 10/7(月)~10/16(水) 【締切】	10/23(水)	地域型保育 105 名 ファミリー・サポート・センター 25 名
福岡会場	【開始】 11/12(火)~11/21(木) 【締切】	11/28(木)	地域型保育 155 名 ファミリー・サポート・センター 25 名
北九州会場	【開始】 12/11(水)~12/20(金) 【締切】	12/26(木)	地域型保育 105 名 ファミリー・サポート・センター 25 名

申込に関する注意事項

基本研修免除について

- 下記に該当する場合、希望により基本研修を免除することができます。
※免除を希望される場合は、必要な提出書類を添えてお申込みください。※氏名変更がある場合は、戸籍抄本の写しも添付が必要です。
- 保育士・社会福祉士の資格を所有している方 資格証の写しをご提出ください。
 - 看護師(准看護師は対象外)・幼稚園教諭・保健師の資格を所有し、かつ日々子どもと関わる業務(保育園、幼稚園、認定こども園、地域子育て支援拠点、放課後児童クラブ)に関わっている方 資格証の写しと在職証明書(様式任意)をご提出ください。
 - 福岡県子育てマイスター認定者 資格証または登録証の写しをご提出ください。

一部科目受講について

過去に子育て支援員研修を受講され、研修の一部を修了している方は、未受講の科目のみ受講することが可能です。
過去に受講したことを証明できる書類(一部科目修了証書等)の写しを添えてお申込みください。
※福岡県子育て支援員研修を受講した方は、書類の提出は不要です。

資格証や受講の証明書の提出について

基本研修免除や一部科目受講に係る提出書類は、申込時または申込受付期間終了時までに、運営事務局までメールにPDFまたは画像添付にてお送りください。メールでお送りできない場合のみ、運営事務局に電話連絡後、郵送にてお送りください。



アクセスは
こちらから↑

Check! ぜひご確認ください!
専用ホームページには、
子育て支援員研修の受講に関する
Q & A が掲載されています。

令和6年度

福岡県

子育て支援員研修 受講生募集



Check! 福岡県では **無料** /
子育て支援員の就職支援を
行っております。ほいく福岡



平成27年4月から、「子ども・子育て支援新制度」がスタートし、地域の子育て支援を担う人材の確保と質の向上が求められています。
そこで、福岡県では子育て支援分野の必要な知識と技能を修得した「子育て支援員」を養成する研修を実施します。

? 子育て支援員とは

各自治体などが実施する子育て支援員研修を修了し、子育て支援の分野で働く際に必要な知識や技術を身に付けていると認められている方のことです。

子育て支援員として認定された方は、小規模保育や家庭的保育事業、ファミリー・サポート・センター事業などで活躍することが期待されます。



募集対象者

福岡県内に在住または在勤の方で、育児経験や職業経験があり、子育て支援の仕事に関心を持ち、子育て支援の分野の職務等に従事することを希望する者(年齢制限なし)。

¥ 受講料

受講料は**無料**です。
※ただし、研修会場までの交通費、見学実習に係る保健衛生費(腸内細菌検査等)、オンライン受講における通信費は自己負担となります。

子育て支援員になるための流れ

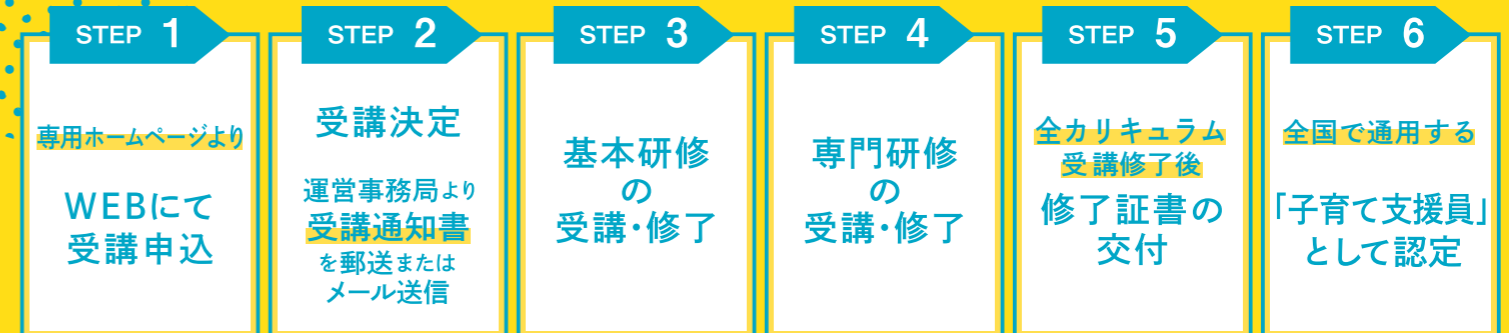

お問合せ 福岡県子育て支援員研修運営事務局 (ヒューマンアカデミー株式会社)

TEL : 092-713-8631(平日 9:30~17:00)

MAIL : kosodate-HA@athuman.com

HP : <https://pub.athuman.com/area/fukuoka/childcare/>

当事業はヒューマンアカデミー(株)が福岡県から委託を受けて実施しています。

お申込みや詳しい
内容はこちら →

主催：福岡県



日程

	筑豊会場	オンライン	筑後会場	福岡会場	北九州会場	時間	研修内容(科目)
1日目	9/17(火)	10/10(木)	11/13(水)	12/19(木)	1/21(火)	10:00 ～ 16:00	基本研修(8科目) ■子ども・子育て家庭の現状 ■子ども家庭福祉 ■対人援助の価値と倫理 ■子ども虐待と社会的養護 等
2日目	9/20(金)	10/11(金)	11/20(水)	12/20(金)	1/22(水)	10:00 ～ 15:40	
3日目	9/24(火)	10/15(火)	11/21(木)	12/24(火)	1/28(火)	10:00 ～ 17:20	専門研修(共通科目)(12科目)
4日目	9/25(水)	10/18(金)	11/29(金)	12/26(木)	1/29(水)	10:00 ～ 17:20	■乳幼児の生活と遊び ■乳幼児の発達と心理 ■心肺蘇生法 ■グループ討議 等
5日目	9/27(金)	10/22(火)	12/3(火)	1/8(水)	2/3(月)	10:00 ～ 15:30	
6日目	地域型保育受講者のみ					10:00 ～ 17:50	専門研修(地域型保育)(5科目) ■地域型保育の概要 ■地域型保育の保育内容 等
	9/30(月)	10/25(金)	12/4(水)	1/10(金)	2/4(火)		
6日目	ファミリー・サポート・センター受講者のみ					10:00 ～ 18:00	専門研修(ファミリー・サポート・センター)(4科目) ■ファミリー・サポート・センターの概要 ■ファミリー・サポート・センターの援助内容 等
	10/2(水)	10/29(火)	12/6(金)	1/14(火)	2/6(木)		
見学実習	地域型保育受講者のみ					9:00 ～ 17:00 (参考)	専門研修(地域型保育) ■見学実習

※詳しいカリキュラムは、受講決定通知書にてお知らせいたします。

会場

会場	場所	アクセス	定員
筑豊会場	場所：福岡県立飯塚研究開発センター(飯塚市川津680-41) アクセス：JR新飯塚駅から車で10分 JR新飯塚駅からバスで15分 西鉄バス「九工大飯塚キャンパス正門前」徒歩1分「二瀬交流センター前」徒歩5分	地域型保育	105名
		ファミリー・サポート・センター	25名
オンライン	WEB会議システム Zoom 使用 ※双方向型(講師がリアルタイムで配信)にて実施いたします。ネット環境のあるご自宅や勤務先等にてご参加ください。 ※見学実習はオンラインではなく保育施設にて実施いたします。		地域型保育 145名 ファミリー・サポート・センター 35名
筑後会場	場所：久留米シティプラザ(久留米市六ツ門町8-1) アクセス：西鉄久留米駅より徒歩10分 西鉄バス「六ツ門・シティプラザ前」下車すぐ	地域型保育	105名
		ファミリー・サポート・センター	25名
福岡会場	場所：福岡県吉塚合同庁舎(福岡市博多区吉塚本町13-50) アクセス：JR吉塚駅より徒歩3分 地下鉄馬出九大病院前駅より徒歩7分 ※駐車場はございませんので、公共交通機関をご利用ください。	地域型保育	155名
		ファミリー・サポート・センター	25名
北九州会場	場所：北九州市立男女共同参画センター・ムーブ(北九州市小倉北区大手町11-4) アクセス：JR西小倉駅より徒歩約15分 西鉄バス「ソレイユホール・ムーブ前」下車すぐ	地域型保育	105名
		ファミリー・サポート・センター	25名

社会情勢や天候等の理由により、研修の内容を変更もしくは中止する可能性があります。

研修の種類

5つの会場(筑豊・オンライン・筑後・福岡・北九州)にて、地域保育コースの研修を実施いたします。地域保育コースには、①地域型保育と②ファミリー・サポート・センターがあります。

※地域型保育とファミリー・サポート・センターを同時に受講することも可能です。

① 地域保育コース(地域型保育)

0～2歳の子どもの少人数で保育する以下の事業等にて、保育者や保育補助者として従事することができます。

- 小規模保育事業 (6～19名)
- 家庭的保育事業 (5名以下)
- 事業所内保育事業 (19名以下)

② 地域保育コース(ファミリー・サポート・センター)

子どもの預かりや送迎などの援助を受けたい方(依頼会員)と、援助を行いたい方(提供会員)を結びつける事業にて、提供会員として従事することができます。

※地域のファミリー・サポート・センターへの登録が必要となります。

研修の体系

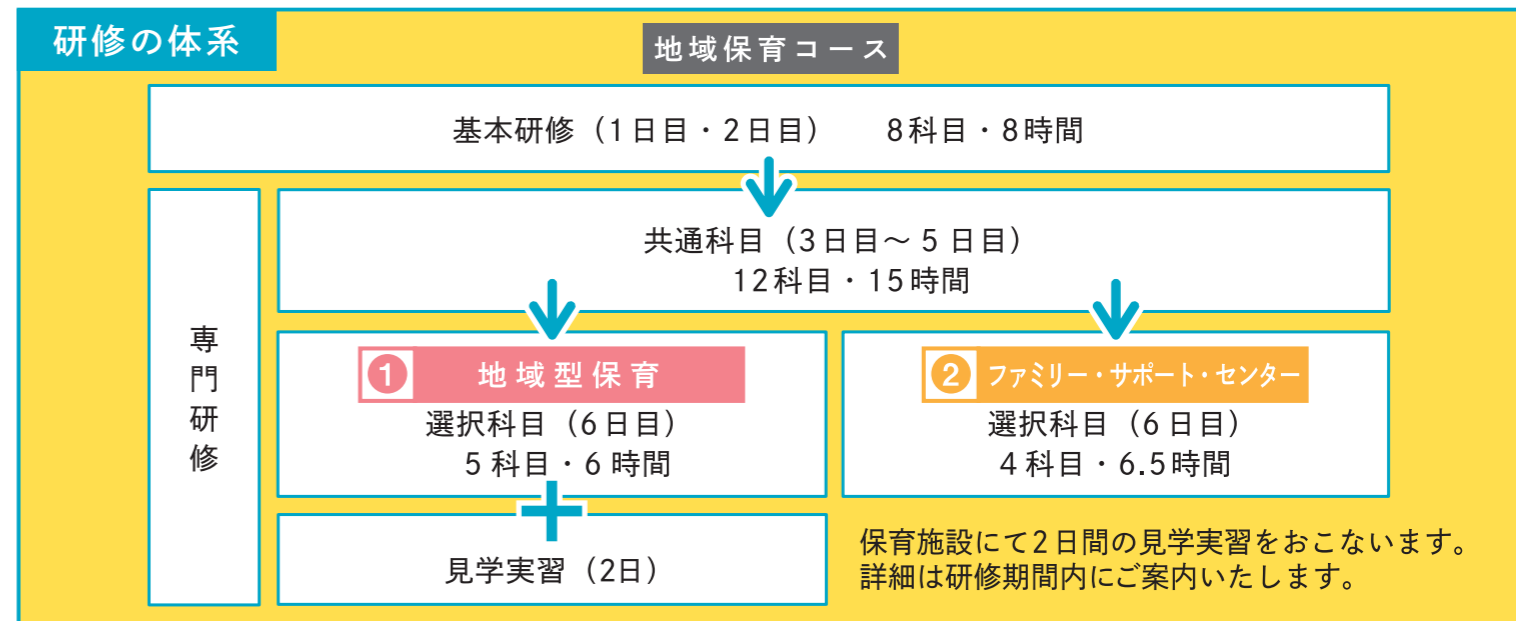

オンライン受講について

オンラインの日程に申込みをして受講が決定した人のみがオンライン受講の対象となります。

必要な受講環境

- ひとり1台のパソコン(タブレット端末・スマートフォンは原則不可)
- パソコンにカメラ・マイク機能の両方がついていること
- 安定したネットワーク環境

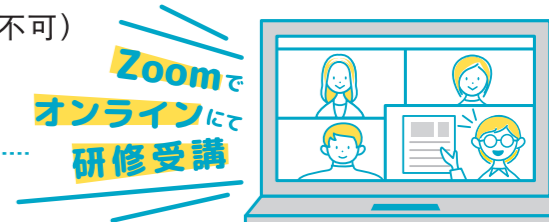

受講場所

- ご自宅や勤務先等

本人確認

- オンライン研修受講にあたり、事前に、本人確認書類(免許証等)のデータ画像をメール添付にてお送りいただきます。詳細は、受講通知書にてご案内いたします。
- 研修中は本人確認を行います。別の方が受講していたり、10分以上離席したりなどの行為が確認された場合、修了認定できません。

回線トラブル等について

- 子育て支援員研修は、全科目を修了することが修了要件とされており、回線トラブル等については以下のとおり取り扱いますので、事前にご了承ください。

主催者側での回線トラブル等について

主催者側で回線トラブル等が生じた際には、遅延時間に応じて、研修時間の延長等の対応を行います。

受講者側での回線トラブル等について

- ①入室時のトラブル等：定刻までに入室できない場合は遅刻扱いとなります。10分以上の遅刻は修了認定が行えません。接続確認等、事前確認を行うとともに、時間に余裕をもって入室してください。
- ②研修途中のトラブル等：10分以上の退室状態となった場合、修了認定が行えません。予備機器を準備するなど、適切に受講環境を整えてください。

※入室までの操作やカメラや音声等にご不安な方は、事前に必ず、受講者ご自身にてご確認をお願いいたします。

Zoomミーティングテスト⇒<https://zoom.us/ja/test>