

01

人権センター公開講座・ちょっと気になる七夕人権考座



専用フォーム

性の多様性から「じぶん」について考える 入場無料・手話通訳・託児あり

～誰もが排除されない社会をめざして 子どもたちとの出会いからみえてきたこと～

場 申 問 人権教育啓発センター ☎F80-1080

いろいろな「性」を生きる子どもたちがいます。全ての子どもがありのままでいられる場所をつくるために、まずは大人が「性は多様なもの」ということを知る必要があります。

講師自身のセクシュアリティと向き合ってきた経験や、いろいろな人との出会いの話を聞いて、私たちの中にある「あたりまえ」を見つめ直してみませんか。

日時 2月21日(火) / 19時～20時50分

講師 田中一步さん、近藤孝子さん
(にじいろi-Ru(アイル))

定員 80人(先着順)

※定員を超えた場合は、サテライト会場を準備します

申込方法 電話・ファクス・専用フォーム
で①氏名②住所③電話番号④託児の有無
をお知らせください

申込締切 2月15日(水)

講師プロフィール

公立保育所の保育士として長年勤めた後、2015年1月「にじいろi-Ru」を立ち上げる。

性の多様性を知り「じぶん」について考える講座「『じぶんをいきるためのるー』を子どもたちにとどけよう!」を年間100回以上行う。

著書：絵本「じぶんをいきるためのるー。」(解放出版社)



03

親子食育体験



専用フォーム

じゃがいもの植え付け

申 問 小郡市青少年育成市民会議事務局
☎070-2371-1184
✉comyu-tikatu@san.bbiq.jp

じゃがいもの植え付けから草取り、収穫(6月予定)までを体験しませんか。

日時 2月11日(土・祝) / 10時～12時

会場 花立山付近の畑

対象 市内在住の親子・家族

定員 50組(抽選)

※2月3日までに結果を通知します

参加費 無料

申込方法 Eメール・専用フォームで①代表者の氏名②参加者の氏名③校区と行政区④電話番号⑤メールアドレスをお知らせください

申込締切 2月1日(水)

02

国際理解講座



専用フォーム

ガーナを知ろう

申 問 おごおり国際交流協会事務局
(総務広報課内) ☎72-2111
✉danjokyodo@city.ogori.lg.jp

外国文化への理解を深め、楽しく交流しましょう。今回は、西アフリカの国「ガーナ」です。

日時 2月11日(土・祝)

【料理教室】10時～

【講演会】13時～

会場 あすてらす 【料理教室】調理実習室
【講演会】会議室3

定員 28人(先着順)

参加費 【料理教室】大人1,000円

学生500円

小学生以下無料

【講演会】無料

申込方法 電話・Eメール・専用フォームで①氏名②住所③電話番号をお知らせください

申込締切 2月3日(金)

04

高齢者健康づくりポイント付与対象

校区外の参加也大歓迎、近くの会場へどうぞ



専用フォーム

介護予防講座

申問

長寿支援課地域包括支援係

☎72-2111

参加無料 要申込

期日	時間	会場	校区	内容
2月2日(木)	10時～11時半	小郡市教育センター	御原	転倒予防体操教室
2月16日(木)				
2月8日(水)		のぞみがおか生楽館	のぞみが丘	フレイル予防 ～歯の手入れと機能訓練～
2月22日(水)				アタマも使ってフレイル予防！ ～体力測定～

共通事項 対象 65歳以上の市内在住者

申込方法 電話、専用フォーム

06

お知らせ



剪定枝チップ無料配布

申問 クリーンヒル宝満 ☎092-926-5300

クリーンヒル宝満では、ごみの減量と資源化の一環として、施設に搬入された剪定枝などをチップ化し、無料配布しています。このチップは、防草や昆虫飼育材などに活用できます。

日時 平日／9時～12時、13時～16時

※施設休日を除く

会場 クリーンヒル宝満

(管理棟事務所で要受付)

対象 市内在住者

配布方法 持ち帰り用の袋とスコップを持参し、各自で積み込み

※1日1世帯3袋まで。袋容量の目安は45～50リットル



05

健母の健康クッキング

おもち・もち米を使ったレシピ

申問 健康課健康推進係 ☎72-6666

日時 2月17日(金)／10時～12時
(受付9時半～)

会場 大原きぼうの森館

内容 お正月で余ったおもちやもち米を使ったクッキング

定員 市内在住者15人程度(先着順)

参加費 500円

持参物 エプロン・三角巾・筆記用具・持ち帰り用タッパ



10

講座

出張フレイル予防講座

申問 長寿支援課地域包括支援係
☎72-7551 F72-7561

日時 ①2月9日(木) / 14時～15時半
②2月16日(木) / 14時～15時半

会場 ①溝上薬局小郡店(小坂井)
②溝上薬局下小郡店(小郡)

内容 お口の健康、簡単な運動・体組成計測定
薬の飲み方

講師 言語聴覚士・理学療法士・薬剤師

対象 65歳以上の市内在住者

定員 各15人(先着順)

参加費 無料

申込方法 電話・ファクスで①氏名②住所③電
話番号をお知らせください

申込締切 1月27日(金)

※高齢者健康づくり(介護予防)ポイントの対象
ではありません

07

お知らせ

マイナポイント第2弾のカード申請
期限が令和5年2月末までに延長されました

問 マイナンバー総合フリーダイヤル ☎0120-95-0178

マイナポイント第2弾の対象となるマイナン
バーカードの申請期限が令和5年2月末まで延
長になりました。期限までにカードを申請した
人は、最大2万円分のマイナポイントがもらえ
ます。詳しくは、マイナポイントホームペー
ジをご覧ください。

カード申請期限 令和5年2月末

ポイント申込期限 未定(決まり次第お知らせ
します)

08

潜在保育士研修



自分のいいところ探しをしましょう

専用フォーム

申問 保育所・幼稚園課保育支援係 ☎72-6666

保育士資格または幼稚園教諭免許を持ち、市
内の保育所や認定こども園で保育士として就労
を考えている人のために、保育現場で活用でき
る研修を開催します。

日時 2月15日(水) / 10時～11時半

会場 あすてらす会議室3 **託児** 無料

申込方法 電話・専用フォーム

11

調査研究成果展



古代九州の刀剣

場問 九州歴史資料館 ☎75-9575

刀剣は、近接戦闘武器として普及し、幾度も
の対外交流を経ながら日本独自の刀剣を成立さ
せてきました。

弥生時代から古墳時代にかけての刀剣の変遷
を紹介します。

会期 1月18日(水)～3月12日(日)

※月曜は休館

観覧料 一般210円、大高生150円

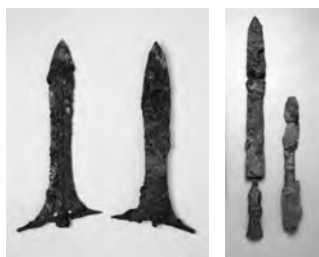

古代九州の銅戈(左)と鉄剣(右)

09

就業支援講習会

エクセル講座

申問 久留米ひとり親サポートセンター ☎32-1140

日時 2月18日(土)・25日(土)・3月4日(土)
10時～16時

会場 筑後市中央公民館(筑後市大字山ノ井)

定員 各10人(抽選) ※託児あり

受講料 無料(教材費別途2,200円)

申込締切 2月8日(水)

お知らせ

令和4年10月から
福岡県の最低賃金
が改定



改定内容 1時間900円
(30円アップ)

※特定最低賃金などは、県ホームページをご覧ください

福岡労働局賃金室

☎092・411・4578

優良運転者表彰の申請受付

対象 次の全てに該当する人

①小郡三井地区交通安全協会の会員

②運転継続期間が10年以上

③10年以上無事故・無違反、かつ罰金以上の刑にあたる

犯罪行為がない

※表彰されない可能性あり

申込締切 2月28日(火)

※平日のみ受付

必要書類

- ・自動車安全運転センター発行の「無事故無違反証明書」
- ・運転免許証のコピー(両面)
- ・小郡三井地区交通安全協会

の会員証のコピー(両面)

☎小郡三井地区交通安全協会(小郡警察署内)

☎73・3939

市役所売店販売員募集

募集人数 2人

業務内容 売店における商品の販売、管理、経理など

資格要件 市内在住でパソコンのエクセルやワードで文書作成ができる人

雇用期間 雇用された日〜令和5年9月30日

※次年度更新の場合あり

勤務条件 平日の8時半〜16時、月7日程度の勤務

報酬 月額6,075円

試験日 2月8日(水)

※詳細は後日通知します

試験内容 計算、パソコン操作、面接

申込方法 市販の履歴書を持

参・郵送

申込締切 1月27日(金)

☎人事法制課人事係

☎72・2111

☎83810198

小郡市小郡25511

文化会館からのお知らせ

場申問 文化会館 ☎72-3737

宝くじ文化公演
「名曲歌酔いコンサート」

日時 3月5日(日)
開演：15時

出演 N響団友オーケストラ、杜の音シンガーズ
指揮：家田厚志
スペシャルゲスト：由紀さおり



アクロス弦楽合奏団
小郡市文化会館公演

ブリテンやレスピーギ、ドヴォルザークの曲が演奏されます。

日時 3月22日(水)
開演：18時半



共通事項

料金 全席自由【前売り】2,000円【当日】2,500円
※未就学児の入場はできません
チケット取扱所 市文化会館

チケット
発売中!

おごおり歳時記 ~イベント情報~

2月5日(日) / 10時~

初午祭

黒岩稲荷神社(三沢)

毎年2月の初午の日に、五穀豊穡や商売繁盛を祈るお祭りが行われます。

神事のほか、ひよっとこ踊り奉納・ぜんざい振舞、縁起物や御守り・火除けの印として燈真(とうしん)などの販売が行われます。

☎(一社)小郡市観光協会
☎72-4008



のびのび通信

NobiNobi Tsushin 

小郡市子育て支援センターは、未就園のお子さんとその家族のために、さまざまな事業を行っています。

①② 小郡市子育て支援センター(大崎保育所内)

☎73-5041 ✉kosodateshien5041@suo.bbiq.jp



のびのび教室 要申込 #近くの会場へどうぞ #校区外の参加も大歓迎

0歳から就園前の親子対象 10時～11時半

日時	会場	校区 (小学校)	活動内容 (持ってくる物)
2月7日(火)	人権教育 啓発センター	小郡 (小郡小)	記念に残る製作 ～カレンダー 作り～ (写真1枚)
2月14日(火)	大原きぼうの森館	大原 (東野・大原小)	
2月21日(火)	緑の里 くろつち会館	立石 (立石小)	

のびのびオープンルーム 要申込

親子で自由に遊ぶ場・交流の場
楽しい遊びのコーナーがいっぱい!!

10時～11時半
(時間内に自由にご参加ください)

2月3日(金)	あすてらす多目的ホール
2月17日(金)	あすてらす多目的ホール
2月24日(金)	ポピーの里あじさか館ホール

のびのびキッズルーム 要申込

2歳半～就園前までの親子対象『お店屋さんごっこ』

日時 2月10日(金)
10時半～11時半(受付10時～)

会場 文化会館小ホール

定員 15組



リフレッシュ講座 要申込

『簡単ソーイング』

～手提げバックや巾着袋を作ろう!～

日時 2月16日(木) / 10時～11時45分

会場 大原きぼうの森館

講師 支援センタースタッフ

対象 未就園児の保護者6人

託児 生後3か月からの乳幼児
(託児…和室)

申込開始 2月2日(木) / 9時～電話受付

のびのび広場 要申込

『リトミックであそぼう!』

日時 2月9日(木) / 10時半～11時半(受付10時～)

会場 あすてらす和室

講師 前原美津子さん(リトミック研究センター認定講師)

対象 1歳半から就園前までの親子

定員 15組

のびのび教室・オープンルーム・
キッズルーム・広場は開催日1週間前から
電話で申込を受け付けます

地域子育て支援拠点事業(小郡市)

つどいの広場

ぽかぽか



つどいの広場 ぽかぽかは、就学前の乳幼児と、その家族がゆっくりと過ごすことができる場所です。お子さんとおもちゃで遊んだり、絵本を読んだりして楽しんでください。

①② つどいの広場ぽかぽか(ひまわり館東野内)

☎75-7077 ✉tsudoi@san.bbiq.jp

開室時間 月～土曜日 / 9時～16時 利用は無料で、要予約です。
日、祝日、ひまわり館の休館日と年末年始はお休みです。



【赤ちゃん広場】抱っこ法 ～泣くことの大切さ～ 要申込

こころとからだを抱っこする育児法です。

赤ちゃんは泣くものと分かってはいても、一日中向き合うのはヘトヘトになってしまいますよね。赤ちゃんが泣くことの意味や大切さを学んで、親子の心のつながりを深めましょう!



日時 2月1日(水) / 14時～15時

会場 あすてらす会議室3

対象 首がすわって～1歳くらいのお子さんの保護者

定員 10人程度(先着順・託児あり)

講師 宮崎由紀子さん(ゆっこの癒しの子育てネットワーク)

参加費 無料

申込開始 1月19日(木) / 9時～電話受付

※託児利用の人は、着替え・おむつ・お茶・ビニール袋・タオル・バスタオルをバッグに入れて持参してください(要記名)



母子健康手帳の交付

場 問 子育て世代包括支援センター
(あすてらす) ☎72-6467

日時	月～金曜(祝日、第4水曜日を除く) 9時～11時半 13時～16時半(15分程度)
内容	妊娠、出産、育児に関する制度の説明
持参品	妊娠届出書(会場にも備付あり) マイナンバーカードまたは通知カード(※1)と 写真付きの本人確認できる書類(※2)

(※1)記載事項に変更がある場合は、正しく記載事項が変更されている場合に限り利用可能
(※2)本人が来られない場合はお問い合わせください



健診・相談・教室

場 申 問 健康課母子保健係(あすてらす)
☎72-6666

2月の乳幼児健診 対象者には事前に通知します

種類	期日
4か月児	2月 7日(火)
10か月児	2月 8日(水)
1歳6か月児	2月 9日(木)
3歳1か月児	2月15日(水)

8日・15日は
あすてらす
休館日ですが
健診は実施します

持参品 母子健康手帳、バスタオル

育児・発育相談 2月9日(木)までに要申込

対象	0歳～就学前の乳幼児とその保護者
日時	2月16日(木) / 9時15分～10時半
内容	身長・体重測定や育児相談
持参品	母子健康手帳、バスタオル

離乳食教室 2月7日(火)までに要申込・先着12組

対象	生後5か月～1歳の乳児とその保護者
日時	2月14日(火) 13時15分～15時(受付13時～)
内容	講話、調理実習、試食(保護者のみ)、個別相談
持参品	母子健康手帳、エプロン、三角巾、バスタオル、ハンドタオル、おんぶひも、ミルクなど

ようこそ赤ちゃん教室 10日前までに要申込 【第1回】

対象	妊婦さんとその家族
日時	2月10日(金) / 13時半～15時
内容	妊娠中に知っておきたいこと、妊娠中の栄養について、赤ちゃんにおすすめの絵本の紹介
持参品	母子健康手帳、筆記用具

【第2回】

対象	3月19日以降出産予定の初産婦さんと家族
日時	2月19日(日) / 9時半～11時半
内容	お風呂入れ、妊婦体験、子育て講話
持参品	母子健康手帳、筆記用具、スリッパ



休日の当番医

受診する場合は、まず当該医療機関にお電話ください

月日	医療機関(診療科)
1月	22日(日) [内科] 蒲池医院 [外科] 神代病院 [内科・外科] 嶋田病院
	29日(日) [内科] 田中内科医院 [内科・外科] 嶋田病院
2月	5日(日) [内科] 梯医院 [外科] 神代病院 [内科・外科] 嶋田病院

医療機関名

嶋田病院	小郡217-1	☎72-2236 ☎73-3313
神代病院	久留米市北野町 中川900-1	☎78-3177 ☎78-3918
蒲池医院	久留米市北野町 今山129-2	☎78-3065 ☎78-3934
田中内科医院	久留米市北野町 今山639-5	☎78-4156 ☎78-2017
梯医院	祇園一丁目4-3	☎72-2800 ☎72-7873

ファミリー・サポート・センター

場 申 問 ファミリー・サポート・センター
おごおり(シルバー人材センター2階)
☎27-5411
〒838-0137 小郡市福童688-1

ファミリー・サポート・センターは、「子育ての援助を受けたい人(依頼会員)」と「子育ての援助を行いたい人(協力会員)」が、地域で子育てを助け合う会員組織です。

ご利用は会員登録後、事前打合せを行ってからになります。会員の条件や利用方法など、詳しくは市ホームページをご覧ください。



救急電話相談・医療機関案内(24時間受付)

救急車を呼ぶか、病院に行くか迷ったとき

プッシュ回線 **#7119**

ダイヤル回線 ☎092-471-0099

小児救急医療電話相談

夜間、土日祝日の子どもの病気やけが

相談時間 19時～翌朝7時

※土曜は12時、日祝は7時から受付

相談電話 プッシュ回線 **#8000**

ダイヤル回線 ☎092-731-4119

**各種相談**

市役所 ☎72-2111 (代表)

交通事故相談 要連絡

小郡三井地区交通安全協会(小郡警察署1階) ☎73-3939

損害賠償、示談、保険請求等交通事故に伴う問題

2月7日(火)・21日(火)

10時40分～12時、14時40分～16時

行政相談 要予約・先着4人 総務広報課

国が行う業務の苦情や要望・問合せ

2月6日(月)

10時～15時 北別館2階第2研修室

特設人権相談 人権・同和対策課

2月17日(金) / 13時～16時

人権教育啓発センター2階 第2小会議室

社会福祉協議会相談窓口

社会福祉協議会(あすてらす内) ☎73-1120 F 72-5694

◎福祉なんでも相談(電話相談可)

家族問題など福祉に関する心配ごと相談

平日 / 9時～17時

◎弁護士無料法律相談

下記相談日の1週間前から電話予約、先着6人

2月9日(木) / 13時～16時

◎生活困窮者自立支援・家計改善相談

生活の心配ごとや家計の見直しなどの相談

平日 / 9時～17時

身体障がい者補聴器相談 福祉課

2月1日(水) / 13時～14時 東別館1階

母子・父子・寡婦相談 子育て支援課 ☎72-7480

ひとり親家族の悩み、児童の修学支援などの相談

◎月・火・木・金曜(祝日を除く)

第3土曜日(第1金曜までに要予約)

9時～16時半 あすてらす

匿名電話相談可

家庭児童相談室 子育て支援課 ☎72-7480

児童(18歳未満)に関する相談(面談・電話) 匿名可

月～金曜(祝日を除く) / 9時～16時半

児童相談所虐待対応ダイヤル ☎189(無料)

児童虐待かも…と思ったらお電話ください

教育相談 学校教育課

月～金曜(祝日を除く) / 9時～16時半

◎面談相談 教育センター(二森435-1)

◎電話相談 ☎0120-73-7867

携帯電話からは ☎0942-73-1480

高齢者総合相談 地域包括支援センター ☎72-7551

高齢者に関する悩みや不安など

平日8時半～17時 北別館1階

おごおり女性ホットライン ☎092-513-7337

DV、ハラスメント、仕事・地域・家庭などの相談

毎週月～金曜(祝日、12月29日～1月3日を除く)

10時～17時(電話相談)

2月の休館日

一部利用制限している施設があります。詳しくは各施設へお問い合わせください。

あすてらす(満天の湯以外)
☎72-6666 F 72-6477

1 ㊄・8 ㊄・15 ㊄・22 ㊄

あすてらす「満天の湯」
☎72-6377

1 ㊄・8 ㊄・15 ㊄・22 ㊄

あすてらす内プレイルーム
☎72-6666 F 72-64771 ㊄・7 ㊄～9 ㊄
15 ㊄・22 ㊄生涯学習センター
☎73-2084 F 73-5222

6 ㊄・13 ㊄・20 ㊄・27 ㊄

文化会館
☎72-3737 F 72-3828

1 ㊄・8 ㊄・15 ㊄・22 ㊄

図書館
☎72-4319 F 72-35011 ㊄・8 ㊄・15 ㊄
22 ㊄・25 ㊄～28 ㊄人権教育啓発センター
☎ F 80-1080

12 ㊄

古代体験館おごおり
☎75-7555 F 75-2777

19 ㊄・20 ㊄

あすてらすサービスセンター
☎72-6666 F 72-64771 ㊄・4 ㊄・8 ㊄・11 ㊄☎
15 ㊄・18 ㊄・22 ㊄・25 ㊄みくにサービスセンター
☎ F 75-33924 ㊄・11 ㊄☎・18 ㊄・19 ㊄
23 ㊄☎・25 ㊄・28 ㊄体育館
☎27-5154

15 ㊄

運動公園
☎75-2373 F 75-24541 ㊄・8 ㊄・15 ㊄
16 ㊄・22 ㊄ポピーの里あじさか館
☎ F 73-3858稲穂の里みはら館
☎ F 72-9038緑の里くろつち館
☎ F 73-2768ひまわり館東野
☎ F 75-7066のぞみがおか生楽館
☎ F 75-6607ふれあい館三国
☎ F 75-3392小郡交流センター
☎ F 72-2846大原きぼうの森館
☎ F 42-6710

19 ㊄・23 ㊄☎・28 ㊄

※ひまわり館東野・ふれあい館三国は2/28まで貸館停止