

広報

# おごおり

Ogori City Public Relations

お知らせ版

2023  
JANUARY  
Vol.584

1

次号の発行は  
2月1日です

## きらめきの塔

西鉄小郡駅前  
2月14日まで点灯

### 今号の主な目次

P02 税の申告が始まります

P04 会計年度任用職員募集

P07 市からのお知らせ

P09 暮らしの情報

P16 小郡音楽祭「ハーモニー in おごおり」



# 税の申告が始まります

☎税務課市民税係 ☎72-2111  
☎久留米税務署 ☎32-4461



令和4年分確定申告と令和5年度市県民税の申告受付を行います。必要な人は忘れずに申告してください。

## 申告に関するお願い

- 収支内訳書や医療費控除の明細書は、事前に作成してください
- 確定申告書の控えに受付印は押印されません
- 生涯学習センターでの所得税の申告は**簡易なもの**に限ります。次の人は、久留米税務署で申告してください。
  - ・ 家や土地を売却した譲渡所得がある人
  - ・ 営業、不動産所得、株式などの譲渡・配当所得がある人
  - ・ 青色申告、住宅ローン控除(1年目)、雑損控除がある人

## 久留米税務署からのお知らせ

### ● 特設会場の設置期間

2月8日(水)～3月15日(水)  
当日会場で整理券を発行します。  
LINEで事前発行もできます。



国税庁HP

### ● 税務署職員によるスマホ申告会

1月31日(火) ※要申込  
生涯学習センター



## 【市内の申告相談の日程・会場】

### ● 確定申告(所得税) ※簡易なもの

期日	会場	対象校区	受付時間
2月16日(木)・17日(金)・21日(火)	生涯学習センター	小郡	9時～15時半 ※開館は8時半
2月22日(水)・24日(金)・28日(火)		大原・東野	
3月1日(水)～3日(金)・7日(火)		のぞみが丘・三国	
3月8日(水)～10日(金)		立石・御原・味坂	

★市ホームページで  
会場の待ち人数が  
確認できます



### ● 市県民税申告(所得税の確定申告は受付できません)

期日	会場	対象地区	
		9時半～12時(※1)	13時～15時半
1月30日(月)	小郡交流センター	寺福童、今朝丸、開1	東福童、西福童、開2
2月1日(水)	大原きぼうの森館 (※2)	みくに野団地、古賀、美鈴の杜	力武、三沢、あすみ、新島、西島
2月2日(木)		三国が丘1・2、横隈、大保	津古、希みが丘、美鈴が丘
2月3日(金)	緑の里くろつち会館	乙隈、佐野古、松崎、井上、上岩田	花立、今隈、吹上、立石、干潟、下鶴
2月7日(火)	稲穂の里みはら館	古飯、宝城北、二夕	稲吉、下岩田、二森
2月8日(水)	ポピーの里あじさか館	平方、光行、八坂、赤川	上西、宝城南、下西
3月14日(火) 15日(水)	生涯学習センター	全地区 (9時～受付開始)	

※1 今年から各コミュニティセンターでの申告は**9時開場、9時半受付開始**となります

※2 ふれあい館三国は空調更新工事のため、**大原きぼうの森館**で行います

## 申告のときに必要なもの

- **令和4年中の所得が証明できるもの**  
源泉徴収票、給与明細  
収支計算書、現金出納書など
- **マイナンバーカード**  
持っていない人(①②から1つずつ持参)  
①通知カード、住民票の写しなど  
②運転免許証、健康保険証
- **【還付を受ける場合】**金融機関の口座情報(申告者名義)
- **【各種控除を受ける場合】**
  - ・ 生命保険料、地震保険料の支払額証明書
  - ・ 社会保険料(国民健康保険税、介護保険料、後期高齢者医療保険料、国民年金保険料)の納付証明書、領収書など
  - ・ 寄附金の受領書、領収書、証明書
  - ・ 医療費控除の明細書(事前に作成)、医療保険者の医療通知

# 申告は必要ですか？（当てはまらない人はお問い合わせください）

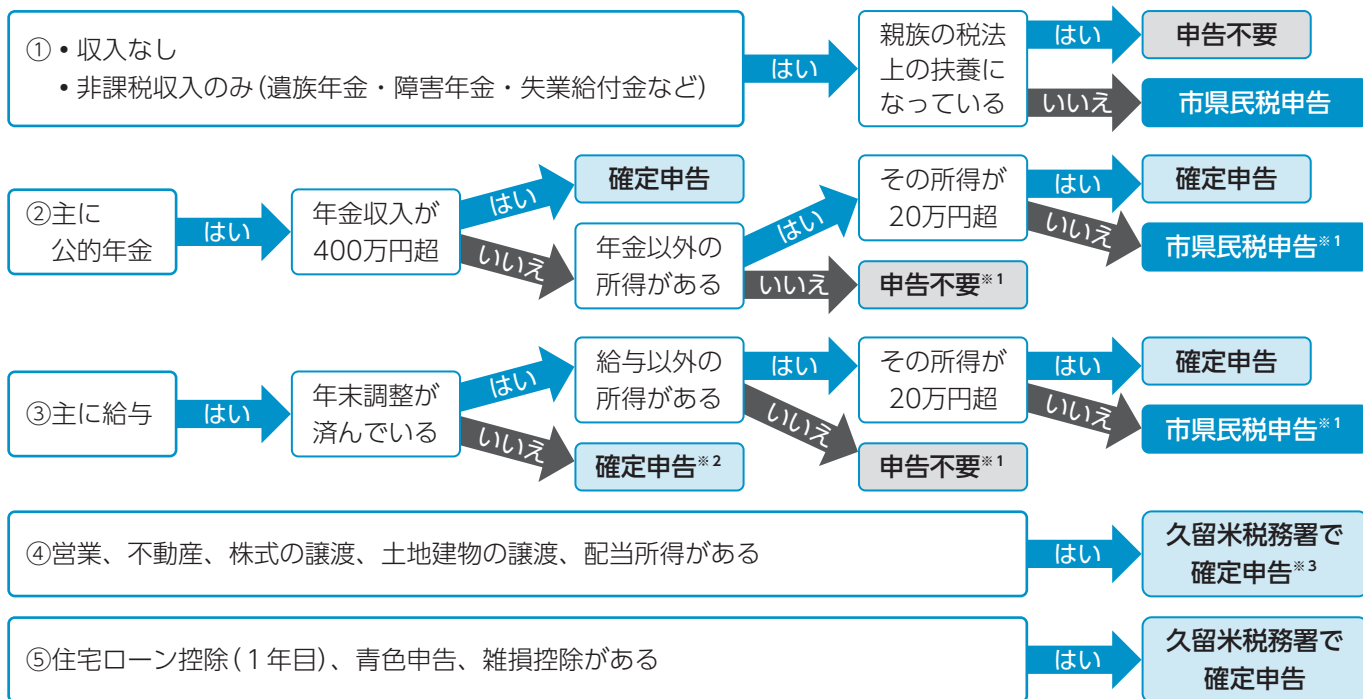

- ※1 所得税の還付を受けるためには、上の表に関わらず確定申告が必要です。市県民税のみかかる人で、控除分（社会保険料、生命保険料、医療費、扶養など）を申告したい場合は、市県民税申告が必要です
- ※2 所得税がかからない場合は、**申告不要**です
- ※3 ④で所得税がかからない人は**市県民税申告**となります

## 税の社会保険料控除額を確認できます

国民健康保険税・介護保険料・後期高齢者医療保険料は、所得税と市県民税の申告の際、社会保険料控除の対象になります。社会保険料控除は、申告者が本人または生計を一にする配偶者やその他の親族の社会保険料を納めた場合に適用されます。  
**控除対象** 令和4年1月～令和4年12月に納めた保険税(料)

- ① **特別徴収(年金天引き)の場合**  
特別徴収された本人にのみ適用されます。
- ② **普通徴収(納付書・口座振替・スマホアプリ)の場合**  
保険税(料)を納めた人に適用されます。

### ① 特別徴収(年金から天引き)

公的年金等の源泉徴収票で確認。年金保険者が送付します

源泉徴収票の「社会保険料の額」欄には、年金から天引きされた各保険税(料)の合計が記載されています。確定申告書の「社会保険の種類」の欄には「源泉徴収票のとおり」と記入してください(まとめて記載可)。  
 ※障害年金・遺族年金受給者には、「公的年金等の源泉徴収票」は送付されません。納付額の確認が必要な人は各担当課へお問い合わせください  
 ※年金から天引きされた保険税(料)に還付金がある場合は、源泉徴収票の社会保険料控除の額から、還付済金額を差し引いて申告してください

### ② 普通徴収(納付書・口座振替・スマートフォンアプリ)

納付証明書で確認。1月下旬ごろに、市の各担当課が送付します

証明書中の納付額は、納めた保険税(料)に還付金があった場合、還付済金額を差し引いた額を記載しています。  
 ※口座振替は、令和3年度第6期(令和4年1月4日納期分)～令和4年度第5期(令和4年11月30日納期分)が対象です

国民健康保険税  
 ④ 収納課収納係  
 介護保険料  
 ④ 長寿支援課介護保険係  
 後期高齢者医療保険料  
 ④ 国保年金課医療・年金係  
 ☎72-2111

# 令和5年度 会計年度任用職員(月額)募集



- 任用期間** 令和5年4月1日～令和6年3月31日  
〔次年度以降、同一の職が設定されない可能性あり〕  
〔再度任用する場合は、客観的な能力実証が必要〕
- 手当** 通勤手当、時間外勤務手当、期末手当、退職手当など(期末手当・退職手当は勤務時間などの要件あり)  
※勤務日数などに応じ、健康保険、厚生年金、雇用保険などに参加。公務災害に係る補償あり
- 休暇** 年次有給休暇のほか夏季休暇などの特別休暇(無給休暇を含む)あり  
※給与改定等により、給料・報酬単価等が変更になる場合があります

- 申込方法** 市販の履歴書(写真貼付、余白に朱書きで希望職種を記入)と必要な資格の写し各1通を、希望職種の申込先へ持参または郵送。後日詳細を郵送で通知します。  
**【郵送する場合の送付先】**  
〒838-0198 小郡市小郡255-1  
小郡市役所<<各申込み・問合せ先>>  
<<職種名>>採用試験申込(朱書き)
- 問合せ先** ☎72-2111(代表)  
※下記の希望する職種の問合せ先を伝えてください

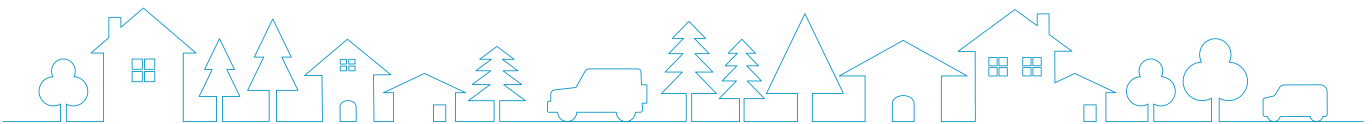

職種(募集人数) 申込み・ 問合せ先	職務内容	給料・報酬 (月額)	①勤務条件 ②資格要件 🚗 普通自動車運転免許 💻 パソコン操作ができる	①試験日・内容 ②申込締切(必着)
<b>事務嘱託員 (1人)</b>	登記事務(登記申請書類作成や申請など)	139,873～ 144,738円	①週4日勤務 8時半～17時のうち 7時間15分(週29時間) ② 🚗 💻	① 2月24日(金) 作文・面接 ② 2月3日(金) 17時
財政課管財係				
<b>事務嘱託員 (1人)</b>	管財事務(庁舎の管理・修繕・整備、契約事務など)	174,841～ 180,922円	①週5日勤務 8時半～17時のうち 7時間15分 (週36時間15分) ② 🚗 💻	① 2月24日(金) 作文・面接 ② 2月3日(金) 17時
財政課管財係				
<b>事務嘱託員 (1人)</b>	国土調査に関すること 調査現場の事前調査及び境界立会など ※竹藪・草藪、森林などの現場あり	174,841～ 180,922円	①週5日勤務 8時半～16時半 ② 🚗 💻	① 2月20日(月) 作文・面接 ② 1月30日(月) 12時
都市整備課国土調査係				
<b>面接相談員 (1人)</b>	福祉課における生活保護、生活困窮者の面接、相談、窓口業務	139,873～ 144,738円	①週4日勤務 8時半～16時半 ② 🚗 💻	① 2月16日(木) 作文・面接 ② 2月3日(金) 17時
福祉課生活福祉係				
<b>年金相談員 (1人)</b>	国民年金に関する窓口相談、書類進達、電子媒体作成・処理、会議参加などに関する業務	174,841～ 180,922円	①週5日勤務 9時～17時 ②年金業務の経験が1年以上ある人または年金アドバイザー資格を持つ人 💻	① 2月9日(木) 作文・面接 ② 1月30日(月) 17時
国保年金課 医療・年金係				

職種(募集人数) 申込み・ 問合せ先	職務内容	給料・報酬 (月額)	①勤務条件 ②資格要件 🚗 普通自動車運転免許 💻 パソコン操作ができる	①試験日・内容 ②申込締切(必着)
家庭相談員 (2人)	家庭児童福祉に関する 専門的技術を必要とする 相談指導業務	174,841～ 180,922円	①週5日勤務 9時～17時 ②小学校教諭免許状、養護 教諭免許状、幼稚園教諭 免許状、保育士資格、社 会福祉士資格のいずれか を持ち、児童に関わる実 務経験がある人または家 庭児童福祉に関する相談 指導業務の実務経験が3 年以上ある人 🚗💻	①2月14日(火) 作文・面接 ②1月31日(火) 17時
子育て支援課児 童家庭係				
利用者支援専門 員 (週4日：1人、 週5日：1人)	子どもの発達に関する 保護者相談、保育所・ 幼稚園等の関係機関の 相談、関係機関及び関 係部署との連携など子 育て支援に関すること	週4日： 139,873～ 144,738円 週5日： 174,841～ 180,922円	①週4日または週5日勤務 9時～17時 ②保育士業務の経験が1年 以上ある人、または子育 て支援に関する業務経験 が3年以上ある人 🚗💻	①2月13日(月) 作文・面接 ②1月31日(火) 17時 ※履歴書に、希望勤 務日数(週4日希 望、週5日希望、 どちらでも可)を 記入
子育て支援課児 童家庭係				
母子・父子自立 支援員 (1人)	母子家庭の母、父子家 庭の父及び寡婦の相談 業務、関係機関へつな ぐなどの支援業務	139,873～ 144,738円	①週4日勤務 9時～17時 ※月1回、土曜勤務となる 場合あり ②🚗💻	①2月13日(月) 作文・面接 ②1月31日(火) 17時
子育て支援課児 童家庭係				
子育て支援相談 員(2人)	つどいの広場ぽかぽか 利用者からの子育て相 談対応及び相談内容に 応じた情報提供や関係 部署へのつなぎ業務。 また、遊びの提供及び 遊び広場の管理や利用 者対象の講習会などの 企画立案と運営業務	139,873～ 144,738円	①週4日勤務 9時～17時 ※土曜勤務あり ②保育士資格または子育て 支援に関する業務経験が 1年以上ある人 🚗💻	①2月13日(月) 作文・面接 ②1月31日(火) 17時
子育て支援課児 童家庭係				
社会教育指導員 (1人)	社会教育団体の育成及 び指導に関する業務、 その他社会教育に関す る業務	139,873～ 144,738円	①週4日勤務 9時～17時 ②🚗💻	①2月17日(金) 作文・面接 ②1月31日(火) 17時
子ども育成課医 療・手当係				
保健師 (3人)	母子保健や成人保健な どの保健師業務	199,445～ 204,122円	①週5日勤務 9時～17時 ②保健師資格 🚗💻	①2月14日(火) 作文・面接 ②1月27日(金) 17時
健康課母子保健 係 ☎72-6666				

職種(募集人数) 申込み・ 問合せ先	職務内容	給料・報酬 (月額)	①勤務条件 ②資格要件 🚗 普通自動車運転免許 💻 パソコン操作ができる	①試験日・内容 ②申込締切(必着)
スクールソーシャルワーカー (3人)	児童生徒を取り巻く学校・家庭などの環境の改善を図るための関係機関との連携・調整業務	227,416～ 231,251円	①週5日勤務 9時～17時 ②社会福祉士または精神保健福祉士の資格を持つ人、または教育と福祉の両面に関して専門的な知識・技術を持ち、過去に教育や福祉の分野において活動経験の実績がある人 🚗 (日常業務で自家用車を使用できる)	①2月15日(水) 作文・面接 ②2月3日(金) 15時
学校教育課学校教育係				
教育相談員 (4人)	教育センターにおける適応指導教室での児童・生徒の指導	104,905～ 108,553円	①週4日勤務 9時～17時のシフト制 ※学校の長期休業(夏季休業等)中は、原則勤務しない ②小学校または中学校のいずれかの教員免許を持っている人、または教育相談・学習指導などに必要な知識、経験および技能がある人	①2月15日(水) 作文・面接 ②2月3日(金) 15時
学校教育課学校教育係				
学校司書 (12人)	小・中学校の図書室における司書業務	174,841～ 180,922円	①週5日勤務 学校の定める時間帯の範囲内で勤務 ②司書資格	①2月15日(水) 作文・面接 ②2月3日(金) 15時
学校教育課学校教育係				
学校用務員 (7人)	小・中学校の環境整備および学校運営など	156,319～ 161,464円	①週5日勤務 学校の定める時間帯の範囲内で勤務 ②なし	①2月15日(水) 作文・面接 ②2月3日(金) 15時
学校教育課学校教育係				
事務嘱託員 (10人)	スポーツ施設の管理運営補助、各体育施設受付・整備、小郡運動公園整備(剪定、草刈、消毒、伐採、伐根など)	139,873～ 144,738円	①週4日勤務 8時半～16時半のシフト制(週29時間) ※土・日・祝日勤務あり ※早出・遅出勤務あり ② 🚗 🚲	①2月22日(水) 作文・面接 ②1月24日(火) 16時
スポーツ振興課管理係				

◆会計年度任用職員の募集は、以降も随時行います◆





## 【新型コロナワクチン】接種期間は令和5年3月31日まで

問 健康課健康推進係 ☎72-6666

国が示す新型コロナワクチンの接種期間は、令和5年3月31日までの予定です。接種を希望する人は、早めの予約・接種をご検討ください。

### 予約方法

接種を実施している医療機関へ直接予約してください。

※接種券の同封チラシは、内容を変更している場合があります。最新の情報は「コロナワクチンナビ」でご確認ください



コロナ  
ワクチンナビ

#### 接種券を紛失した人

以下の方法で接種券発行申請を行ってください。

- コロナワクチンナビで接種券再発行申請のページからウェブ申請
- 市コールセンターへ電話で申請
- 接種券発行申請書を持参または郵送

#### 申請先

〒838-0126 小郡市二森1167-1 健康課健康推進係 接種券申請担当宛  
※申請書は、本館1階総合案内、健康課(あすてらす内)、市ホームページで取得できます

#### 小郡市に転入した人

接種券の発行には、申請が必要です。申請方法や必要な書類は、市ホームページで確認するか、市コールセンターにお問い合わせください。



### 【接種手続きに関することの相談窓口】

小郡市新型コロナワクチンコールセンター  
☎0120-014-231 (9時～18時) ※平日のみ

### 【副反応やワクチンの安全性などの相談窓口】

福岡県新型コロナワクチン専用ダイヤル  
☎0570-072-972 (9時～18時) ※土日祝を含む



## 市立図書館・ふれあい館三国図書室・移動図書館しらさぎ号・野田宇太郎文学資料館を休館・運休します

問 図書課図書係 ☎72-4319

市立図書館・ふれあい館三国図書室・移動図書館しらさぎ号・野田宇太郎文学資料館は、館内特別整理と図書館システム入替えのため、下記の日程で休館・運休します。なお、休館中は本の検索・予約サービスも休止します。ご理解とご協力をお願いします。

休館・休止期間 2月25日(土)～3月26日(日)

### AV資料などはポスト返却できません！

休館中は、返却ポスト(西鉄小郡駅、ふれあい館三国、西鉄三国が丘駅、西鉄端間駅、希みが丘公民館、美鈴が丘公民館)を利用できます。ただし、右記の資料はポスト返却できないので、図書館開館後にカウンターで返却してください。

- CD・DVDなどのAV資料
- ディスクが付録されている資料
- 絵本パック
- 他館から取り寄せた資料
- 布の絵本



## 差し押さえた自動車を公売します

申問 収納課収納係 ☎72-2111



地方税の滞納処分により差し押さえた自動車をインターネット公売により売却します。詳しくは、市ホームページをご覧ください。

車名/型式	レクサス/DAA-UVF45
初年度登録	平成20年2月
走行距離	224,119Km ※令和4年11月28日時点



参加申込締切 1月31日(火)23時

入札期間 2月6日(月)13時  
～8日(水)23時

実施方法 せり売り形式  
※公売前に滞納が完納になった場合は、中止します



## 「小郡魅力化計画2022」受講者を募集します

申問 コミュニティ推進課コミュニティ推進係 ☎72-2111  
✉community-s@city.ogori.lg.jp



専用フォーム

地域づくりに興味がある人なら誰でも学べるまちづくり講座です。講義、グループワークなどを通して、自分にできることをかたちにする方法を学びます。今回は、久留米大学文学部の川路教授から、ものごとを考える発想法をもとに、事業の組み立て方を学びます。(延期・中止の場合あり)

期日(全て日曜)	時間	内容
1月29日	10時～12時	発想法とは、アイデアマラソン
2月5日		課題を深める、ブレインライティング
2月12日		解決策を考える、フィールドワーク
2月26日		全体発表、デザイン思考



▲川路教授(久留米大学文学部情報社会学科)

会場 大原きぼうの森館

申込方法 電話・Eメール・専用フォームで①氏名②住所③電話番号④メールアドレス⑤所属⑥年代をお知らせください

※申込後3日過ぎても返信がない場合は、お問い合わせください

申込締切 1月25日(水)



## 企業版ふるさと納税による寄附をいただきました

問 経営戦略課官民連携・DX推進室 ☎72-2111

地方創生の取組に対して企業が寄附という形で応援する「企業版ふるさと納税」を活用し、企業から寄附がありましたので紹介します。(令和4年8月～11月受領分、敬称略)

※寄附情報の公開に、同意があったもののみ掲載しています

### 【就学援助オンライン学習通信費補助事業】

- 株式会社ビートルディング(東京都港区)



01

人権センター公開講座・ちょっと気になる七夕人権考座



専用フォーム

## 性の多様性から「じぶん」について考える 入場無料・手話通訳・託児あり

～誰もが排除されない社会をめざして 子どもたちとの出会いからみえてきたこと～

**場 申 問** 人権教育啓発センター ☎F80-1080

いろいろな「性」を生きる子どもたちがいます。全ての子どもがありのままでいられる場所をつくるために、まずは大人が「性は多様なもの」ということを知る必要があります。

講師自身のセクシュアリティと向き合ってきた経験や、いろいろな人との出会いの話を聞いて、私たちの中にある「あたりまえ」を見つめ直してみませんか。

**日時** 2月21日(火) / 19時～20時50分

**講師** 田中一步さん、近藤孝子さん  
(にじいろi-Ru(アイル))

**定員** 80人(先着順)

※定員を超えた場合は、サテライト会場を準備します

**申込方法** 電話・ファクス・専用フォーム  
で①氏名②住所③電話番号④託児の有無  
をお知らせください

**申込締切** 2月15日(水)

### 講師プロフィール

公立保育所の保育士として長年勤めた後、2015年1月「にじいろi-Ru」を立ち上げる。

性の多様性を知り「じぶん」について考える講座「『じぶんをいきるためのるー』を子どもたちにとどけよう!」を年間100回以上行う。

著書：絵本「じぶんをいきるためのるー。」(解放出版社)



03

親子食育体験



専用フォーム

## じゃがいもの植え付け

**申 問** 小郡市青少年育成市民会議事務局  
☎070-2371-1184  
✉comyu-tikatu@san.bbiq.jp

じゃがいもの植え付けから草取り、収穫(6月予定)までを体験しませんか。

**日時** 2月11日(土・祝) / 10時～12時

**会場** 花立山付近の畑

**対象** 市内在住の親子・家族

**定員** 50組(抽選)

※2月3日までに結果を通知します

**参加費** 無料

**申込方法** Eメール・専用フォームで①代表者の氏名②参加者の氏名③校区と行政区④電話番号⑤メールアドレスをお知らせください

**申込締切** 2月1日(水)

02

国際理解講座



専用フォーム

## ガーナを知ろう

**申 問** おごおり国際交流協会事務局  
(総務広報課内) ☎72-2111  
✉danjokyodo@city.ogori.lg.jp

外国文化への理解を深め、楽しく交流しましょう。今回は、西アフリカの国「ガーナ」です。

**日時** 2月11日(土・祝)

【料理教室】10時～

【講演会】13時～

**会場** あすてらす 【料理教室】調理実習室  
【講演会】会議室3

**定員** 28人(先着順)

**参加費** 【料理教室】大人1,000円

学生500円

小学生以下無料

【講演会】無料

**申込方法** 電話・Eメール・専用フォームで①氏名②住所③電話番号をお知らせください

**申込締切** 2月3日(金)

04

高齢者健康づくりポイント付与対象

校区外の参加也大歓迎、近くの会場へどうぞ



専用フォーム

## 介護予防講座

申問

長寿支援課地域包括支援係

☎72-2111

参加無料 要申込

期日	時間	会場	校区	内容
2月2日(木)	10時～11時半	小郡市教育センター	御原	転倒予防体操教室
2月16日(木)				
2月8日(水)		のぞみがおか生楽館	のぞみが丘	フレイル予防 ～歯の手入れと機能訓練～
2月22日(水)				アタマも使ってフレイル予防！ ～体力測定～

**共通事項** 対象 65歳以上の市内在住者

申込方法 電話、専用フォーム

06

お知らせ



## 剪定枝チップ無料配布

問 クリーンヒル宝満 ☎092-926-5300

クリーンヒル宝満では、ごみの減量と資源化の一環として、施設に搬入された剪定枝などをチップ化し、無料配布しています。このチップは、防草や昆虫飼育材などに活用できます。

**日時** 平日／9時～12時、13時～16時

※施設休日を除く

**会場** クリーンヒル宝満

(管理棟事務所で要受付)

**対象** 市内在住者

**配布方法** 持ち帰り用の袋とスコップを持参し、各自で積み込み

※1日1世帯3袋まで。袋容量の目安は45～50リットル



05

健母の健康クッキング

## おもち・もち米を使ったレシピ

申問 健康課健康推進係 ☎72-6666

**日時** 2月17日(金)／10時～12時  
(受付9時半～)

**会場** 大原きぼうの森館

**内容** お正月で余ったおもちやもち米を使ったクッキング

**定員** 市内在住者15人程度(先着順)

**参加費** 500円

**持参物** エプロン・三角巾・筆記用具・持ち帰り用タッパ



10

講座

## 出張フレイル予防講座

**申問** 長寿支援課地域包括支援係  
☎72-7551 F72-7561

**日時** ①2月9日(木) / 14時～15時半  
②2月16日(木) / 14時～15時半

**会場** ①溝上薬局小郡店(小坂井)  
②溝上薬局下小郡店(小郡)

**内容** お口の健康、簡単な運動・体組成計測定薬の飲み方

**講師** 言語聴覚士・理学療法士・薬剤師

**対象** 65歳以上の市内在住者

**定員** 各15人(先着順)

**参加費** 無料

**申込方法** 電話・ファクスで①氏名②住所③電話番号をお知らせください

**申込締切** 1月27日(金)

※高齢者健康づくり(介護予防)ポイントの対象ではありません

07

お知らせ

マイナポイント第2弾のカード申請  
期限が令和5年2月末までに延長されました

**問** マイナンバー総合フリーダイヤル ☎0120-95-0178

マイナポイント第2弾の対象となるマイナンバーカードの申請期限が令和5年2月末まで延長になりました。期限までにカードを申請した人は、最大2万円分のマイナポイントがもらえます。詳しくは、マイナポイントホームページをご覧ください。

**カード申請期限** 令和5年2月末

**ポイント申込期限** 未定(決まり次第お知らせします)

08

潜在保育士研修



## 自分のいいところ探しをしましょう

専用フォーム

**申問** 保育所・幼稚園課保育支援係 ☎72-6666

保育士資格または幼稚園教諭免許を持ち、市内の保育所や認定こども園で保育士として就労を考えている人のために、保育現場で活用できる研修を開催します。

**日時** 2月15日(水) / 10時～11時半

**会場** あすてらす会議室3 **託児** 無料

**申込方法** 電話・専用フォーム

11

調査研究成果展



## 古代九州の刀剣

**場問** 九州歴史資料館 ☎75-9575

刀剣は、近接戦闘武器として普及し、幾度もの対外交流を経ながら日本独自の刀剣を成立させてきました。

弥生時代から古墳時代にかけての刀剣の変遷を紹介します。

**会期** 1月18日(水)～3月12日(日)

※月曜は休館

**観覧料** 一般210円、大高生150円

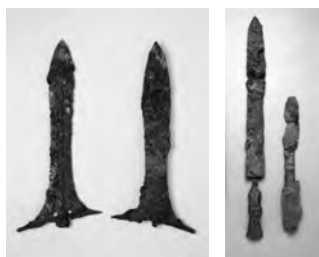

古代九州の銅戈(左)と鉄剣(右)

09

就業支援講習会

## エクセル講座

**申問** 久留米ひとり親サポートセンター ☎32-1140

**日時** 2月18日(土)・25日(土)・3月4日(土)  
10時～16時

**会場** 筑後市中央公民館(筑後市大字山ノ井)

**定員** 各10人(抽選) ※託児あり

**受講料** 無料(教材費別途2,200円)

**申込締切** 2月8日(水)

お知らせ

令和4年10月から  
福岡県の最低賃金  
が改定



改定内容 1時間900円  
(30円アップ)

※特定最低賃金などは、県ホームページをご覧ください

福岡労働局賃金室

☎092・411・4578

優良運転者表彰の申請受付

対象 次の全てに該当する人

①小郡三井地区交通安全協会の会員

②運転継続期間が10年以上

③10年以上無事故・無違反、かつ罰金以上の刑にあたる

犯罪行為がない

※表彰されない可能性あり

申込締切 2月28日(火)

※平日のみ受付

必要書類

- ・自動車安全運転センター発行の「無事故無違反証明書」
- ・運転免許証のコピー(両面)
- ・小郡三井地区交通安全協会

の会員証のコピー(両面)

☎小郡三井地区交通安全協会(小郡警察署内)

☎73・3939

市役所売店販売員募集

募集人数 2人

業務内容 売店における商品の販売、管理、経理など

資格要件 市内在住でパソコンのエクセルやワードで文書作成ができる人

雇用期間 雇用された日〜令和5年9月30日

※次年度更新の場合あり

勤務条件 平日の8時半〜16時、月7日程度の勤務

報酬 月額6,075円

試験日 2月8日(水)

※詳細は後日通知します

試験内容 計算、パソコン操作、面接

申込方法 市販の履歴書を持

参・郵送

申込締切 1月27日(金)

☎人事法制課人事係

☎72・2111

☎83810198

小郡市小郡25511

文化会館からのお知らせ

場申問 文化会館 ☎72-3737

宝くじ文化公演  
「名曲歌酔いコンサート」

日時 3月5日(日)  
開演：15時

出演 N響団友オーケストラ、杜の音シンガーズ  
指揮：家田厚志  
スペシャルゲスト：由紀さおり



アクロス弦楽合奏団  
小郡市文化会館公演

ブリテンやレスピーギ、ドヴォルザークの曲が演奏されます。

日時 3月22日(水)  
開演：18時半



共通事項

料金 全席自由【前売り】2,000円【当日】2,500円  
※未就学児の入場はできません  
チケット取扱所 市文化会館

チケット  
発売中!

おごおり歳時記 ~イベント情報~

問 (一社)小郡市観光協会  
☎72-4008



2月5日(日) / 10時~

初午祭

黒岩稲荷神社(三沢)

毎年2月の初午の日に、五穀豊穡や商売繁盛を祈るお祭りが行われます。

神事のほか、ひょっとこ踊り奉納・ぜんざい振舞、縁起物や御守り・火除けの印として燈真(とうしん)などの販売が行われます。



# のびのび通信

NobiNobi Tsushin 

小郡市子育て支援センターは、未就園のお子さんとその家族のために、さまざまな事業を行っています。

①② 小郡市子育て支援センター(大崎保育所内)

☎73-5041 ✉kosodateshien5041@suo.bbiq.jp



## のびのび教室 要申込 #近くの会場へどうぞ #校区外の参加も大歓迎

0歳から就園前の親子対象 10時～11時半

日時	会場	校区 (小学校)	活動内容 (持ってくる物)
2月7日(火)	人権教育 啓発センター	小郡 (小郡小)	記念に残る製作 ～カレンダー 作り～ (写真1枚)
2月14日(火)	大原きぼうの森館	大原 (東野・大原小)	
2月21日(火)	緑の里 くろつち会館	立石 (立石小)	

## のびのびオープンルーム 要申込

親子で自由に遊ぶ場・交流の場  
楽しい遊びのコーナーがいっぱい!!

10時～11時半  
(時間内に自由にご参加ください)

2月3日(金)	あすてらす多目的ホール
2月17日(金)	あすてらす多目的ホール
2月24日(金)	ポピーの里あじさか館ホール

## のびのびキッズルーム 要申込

2歳半～就園前までの親子対象『お店屋さんごっこ』

日時	2月10日(金) 10時半～11時半(受付10時～)
会場	文化会館小ホール
定員	15組



## リフレッシュ講座 要申込

『簡単ソーイング』

～手提げバックや巾着袋を作ろう!～

日時	2月16日(木) / 10時～11時45分
会場	大原きぼうの森館
講師	支援センタースタッフ
対象	未就園児の保護者6人
託児	生後3か月からの乳幼児 (託児…和室)

申込開始 2月2日(木) / 9時～電話受付

## のびのび広場 要申込

『リトミックであそぼう!』

日時	2月9日(木) / 10時半～11時半(受付10時～)
会場	あすてらす和室
講師	前原美津子さん(リトミック研究センター認定講師)
対象	1歳半から就園前までの親子
定員	15組

のびのび教室・オープンルーム・  
キッズルーム・広場は開催日1週間前から  
電話で申込を受け付けます

地域子育て支援拠点事業(小郡市)

## つどいの広場

# ぽかぽか



つどいの広場 ぽかぽかは、就学前の乳幼児と、その家族がゆっくりと過ごすことができる場所です。お子さんとおもちゃで遊んだり、絵本を読んだりして楽しんでください。

①② つどいの広場ぽかぽか(ひまわり館東野内)

☎75-7077 ✉tsudoi@san.bbiq.jp

開室時間 月～土曜日 / 9時～16時 利用は無料で、要予約です。  
日、祝日、ひまわり館の休館日と年末年始はお休みです。



## 【赤ちゃん広場】抱っこ法 ～泣くことの大切さ～ 要申込

こころとからだを抱っこする育児法です。

赤ちゃんは泣くものと分かってはいても、一日中向き合うのはヘトヘトになってしまいますよね。赤ちゃんが泣くことの意味や大切さを学んで、親子の心のつながりを深めましょう!



日時	2月1日(水) / 14時～15時
会場	あすてらす会議室3
対象	首がすわって～1歳くらいのお子さんの保護者
定員	10人程度(先着順・託児あり)
講師	宮崎由紀子さん(ゆっこの癒しの子育てネットワーク)

参加費 無料  
申込開始 1月19日(木) / 9時～電話受付  
※託児利用の人は、着替え・おむつ・お茶・ビニール袋・タオル・バスタオルをバッグに入れて持参してください(要記名)



## 母子健康手帳の交付

**場 問** 子育て世代包括支援センター  
(あすてらす) ☎72-6467

日時	月～金曜(祝日、第4水曜日を除く) 9時～11時半 13時～16時半(15分程度)
内容	妊娠、出産、育児に関する制度の説明
持参品	妊娠届出書(会場にも備付あり) マイナンバーカードまたは通知カード(※1)と 写真付きの本人確認できる書類(※2)

(※1)記載事項に変更がある場合は、正しく記載事項が変更されている場合に限り利用可能  
(※2)本人が来られない場合はお問い合わせください



## 健診・相談・教室

**場 申 問** 健康課母子保健係(あすてらす)  
☎72-6666

### 2月の乳幼児健診 対象者には事前に通知します

種類	期日
4か月児	2月 7日(火)
10か月児	2月 8日(水)
1歳6か月児	2月 9日(木)
3歳1か月児	2月15日(水)

8日・15日は  
あすてらす  
休館日ですが  
健診は実施します

持参品 母子健康手帳、バスタオル

### 育児・発育相談 2月9日(木)までに要申込

対象	0歳～就学前の乳幼児とその保護者
日時	2月16日(木) / 9時15分～10時半
内容	身長・体重測定や育児相談
持参品	母子健康手帳、バスタオル

### 離乳食教室 2月7日(火)までに要申込・先着12組

対象	生後5か月～1歳の乳児とその保護者
日時	2月14日(火) 13時15分～15時(受付13時～)
内容	講話、調理実習、試食(保護者のみ)、個別相談
持参品	母子健康手帳、エプロン、三角巾、バスタオル、ハンドタオル、おんぶひも、ミルクなど

### ようこそ赤ちゃん教室 10日前までに要申込 【第1回】

対象	妊婦さんとその家族
日時	2月10日(金) / 13時半～15時
内容	妊娠中に知っておきたいこと、妊娠中の栄養について、赤ちゃんにおすすめの絵本の紹介
持参品	母子健康手帳、筆記用具

### 【第2回】

対象	3月19日以降出産予定の初産婦さんと家族
日時	2月19日(日) / 9時半～11時半
内容	お風呂入れ、妊婦体験、子育て講話
持参品	母子健康手帳、筆記用具、スリッパ



## 休日の当番医

受診する場合は、まず当該医療機関にお電話ください

月日	医療機関(診療科)
1月	22日(日) [内科] 蒲池医院 [外科] 神代病院 [内科・外科] 嶋田病院
	29日(日) [内科] 田中内科医院 [内科・外科] 嶋田病院
2月	5日(日) [内科] 梯医院 [外科] 神代病院 [内科・外科] 嶋田病院

## 医療機関名

嶋田病院	小郡217-1	☎72-2236 ☎73-3313
神代病院	久留米市北野町 中川900-1	☎78-3177 ☎78-3918
蒲池医院	久留米市北野町 今山129-2	☎78-3065 ☎78-3934
田中内科医院	久留米市北野町 今山639-5	☎78-4156 ☎78-2017
梯医院	祇園一丁目4-3	☎72-2800 ☎72-7873

## ファミリー・サポート・センター

**場 申 問** ファミリー・サポート・センター  
おごおり(シルバー人材センター2階)  
☎27-5411  
〒838-0137 小郡市福童688-1

ファミリー・サポート・センターは、「子育ての援助を受けたい人(依頼会員)」と「子育ての援助を行いたい人(協力会員)」が、地域で子育てを助け合う会員組織です。

ご利用は会員登録後、事前打合せを行ってからになります。会員の条件や利用方法など、詳しくは市ホームページをご覧ください。



## 救急電話相談・医療機関案内(24時間受付)

救急車を呼ぶか、病院に行くか迷ったとき

プッシュ回線 **#7119**

ダイヤル回線 ☎092-471-0099

## 小児救急医療電話相談

夜間、土日祝日の子どもの病気やけが

相談時間 19時～翌朝7時

※土曜は12時、日祝は7時から受付

相談電話 プッシュ回線 **#8000**

ダイヤル回線 ☎092-731-4119

<h2>各種相談</h2> <p>市役所 ☎72-2111 (代表)</p>		<h3>身体障がい者補聴器相談</h3> <p>福祉課 2月1日(水) / 13時～14時 東別館1階</p>
<h3>交通事故相談</h3> <p>要連絡 小郡三井地区交通安全協会(小郡警察署1階) ☎73-3939 損害賠償、示談、保険請求等交通事故に伴う問題 2月7日(火)・21日(火) 10時40分～12時、14時40分～16時</p>	<h3>母子・父子・寡婦相談</h3> <p>子育て支援課 ☎72-7480 ひとり親家族の悩み、児童の修学支援などの相談 ◎月・火・木・金曜(祝日を除く) 第3土曜日(第1金曜までに要予約) 9時～16時半 あすてらす 匿名電話相談可</p>	
<h3>行政相談</h3> <p>要予約・先着4人 総務広報課 国が行う業務の苦情や要望・問合せ 2月6日(月) 10時～15時 北別館2階第2研修室</p>	<h3>家庭児童相談室</h3> <p>子育て支援課 ☎72-7480 児童(18歳未満)に関する相談(面談・電話) 匿名可 月～金曜(祝日を除く) / 9時～16時半</p>	
<h3>特設人権相談</h3> <p>人権・同和対策課 2月17日(金) / 13時～16時 人権教育啓発センター2階 第2小会議室</p>	<h3>児童相談所虐待対応ダイヤル</h3> <p>☎189(無料) 児童虐待かも…と思ったらお電話ください</p>	
<h3>社会福祉協議会相談窓口</h3> <p>社会福祉協議会(あすてらす内) ☎73-1120 F 72-5694 ◎福祉なんでも相談(電話相談可) 家族問題など福祉に関する心配ごと相談 平日 / 9時～17時 ◎弁護士無料法律相談 下記相談日の1週間前から電話予約、先着6人 2月9日(木) / 13時～16時 ◎生活困窮者自立支援・家計改善相談 生活の心配ごとや家計の見直しなどの相談 平日 / 9時～17時</p>	<h3>教育相談</h3> <p>学校教育課 月～金曜(祝日を除く) / 9時～16時半 ◎面談相談 教育センター(二森435-1) ◎電話相談 ☎0120-73-7867 携帯電話からは ☎0942-73-1480</p>	
	<h3>高齢者総合相談</h3> <p>地域包括支援センター ☎72-7551 高齢者に関する悩みや不安など 平日8時半～17時 北別館1階</p>	
	<h3>おごおり女性ホットライン</h3> <p>☎092-513-7337 DV、ハラスメント、仕事・地域・家庭などの相談 毎週月～金曜(祝日、12月29日～1月3日を除く) 10時～17時(電話相談)</p>	

<h2>2月の休館日</h2> <p>一部利用制限している施設があります。詳しくは各施設へお問い合わせください。</p>		あすてらすサービスセンター ☎72-6666 F 72-6477	1 ☎・4 ☎・8 ☎・11 ☎ 15 ☎・18 ☎・22 ☎・25 ☎
あすてらす(満天の湯以外) ☎72-6666 F 72-6477	1 ☎・8 ☎・15 ☎・22 ☎	みくにサービスセンター ☎ F 75-3392	4 ☎・11 ☎・18 ☎・19 ☎ 23 ☎・25 ☎・28 ☎
あすてらす「満天の湯」 ☎72-6377	1 ☎・8 ☎・15 ☎・22 ☎	体育館 ☎27-5154	15 ☎
あすてらす内プレイルーム ☎72-6666 F 72-6477	1 ☎・7 ☎～9 ☎ 15 ☎・22 ☎	運動公園 ☎75-2373 F 75-2454	1 ☎・8 ☎・15 ☎ 16 ☎・22 ☎
生涯学習センター ☎73-2084 F 73-5222	6 ☎・13 ☎・20 ☎・27 ☎	ポピーの里あじさか館 ☎ F 73-3858	稲穂の里みはら館 ☎ F 72-9038
文化会館 ☎72-3737 F 72-3828	1 ☎・8 ☎・15 ☎・22 ☎	緑の里くろつち館 ☎ F 73-2768	ひまわり館東野 ☎ F 75-7066
図書館 ☎72-4319 F 72-3501	1 ☎・8 ☎・15 ☎ 22 ☎・25 ☎～28 ☎	のぞみがおか生楽館 ☎ F 75-6607	ふれあい館三国 ☎ F 75-3392
人権教育啓発センター ☎ F 80-1080	12 ☎	小郡交流センター ☎ F 72-2846	大原きぼうの森館 ☎ F 42-6710
古代体験館おごおり ☎75-7555 F 75-2777	19 ☎・20 ☎	19 ☎・23 ☎・28 ☎ ※ひまわり館東野・ふれあい館三国は2/28まで貸館停止	

# 第29回小郡音楽祭「ハーモニー in おごおり」 ～ 出会い・愛・夢そして…～



**問** 小郡音楽祭実行委員会事務局(文化会館内) ☎72-3737 

個人やグループが自慢の歌声を披露する恒例の音楽祭。今年は4部構成で、いろいろな世代の30の団体・個人が登場します。音楽に癒やされる一日をお楽しみください。

**日時** 2月12日(日) / 10時開演  
**会場** 文化会館大ホール  
**入場料** 無料  
**出演団体** 市ホームページをご覧ください

**注意事項**

- 感染状況によっては延期や中止になる場合があります
- 換気を行うので、座席によっては寒い場合があります  
上着などをご準備ください
- 来場時の検温とマスク着用にご協力をお願いします

