

広報 おごおり

Ogori City Public Relations

お知らせ版
2022
OCTOBER
Vol.583

10

次号の発行は
11月1日です

コスモス（10月3日、津古）

今号の主な目次

P02 新たな施策

P03 小郡フリマ七夕市&保育フェスタ

P04 市からのお知らせ

P06 暮らしの情報

P12 KBCふるさとWish小郡市、献血へのご協力をお願い



新たな施策をお知らせします

9月21日に閉会した市議会で、補正予算が成立しました。今後の新たな施策をお知らせします。

キャッシュレス決済で20%ポイント還元

市内店舗での消費を喚起し、事業者を支援します。PayPay、auPAY、d払いのいずれかで決済すると、20%分のポイントが還元されます。

詳しくは、広報12月1日号でお知らせします。

実施期間 12月～1月

☎商工・企業立地課商工観光係 ☎72-2111

マイナンバーカードの利便性向上へ

マイナンバーカードを使った各種証明書のコンビニ交付サービスの開始に向けて、システム改修を行います。詳しくは、サービス開始に合わせてお知らせします。

※令和5年度中のサービス開始を予定しています

☎市民課市民係 ☎72-2111

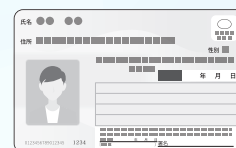

保育所の給食材料費高騰分を支援

栄養バランスや量を保った保育所などの給食実施や保護者の負担軽減を図るため、給食材料費高騰分を支援します。

☎保育所・幼稚園課保育支援係 ☎72-6666

私立保育園の施設整備を補助

安全な保育環境や待機児童解消などの保育ニーズに対応する味坂保育園の施設整備を補助します。

☎保育所・幼稚園課保育支援係 ☎72-6666

介護サービス・障害福祉事業所特別支援金

市内に所在する①介護サービス事業所、高齢者施設②障害福祉事業所を対象に、特別支援金を給付します。

☎①長寿支援課介護保険係 ☎72-2111

☎②福祉課障がい者福祉係 ☎72-2111



農業事業者へ肥料購入費を支援

肥料価格の高騰による農業経営の影響を軽減するため、肥料購入費の一部を支援します。

☎農業振興課農政係 ☎72-2111



小郡市運送事業者等支援金

原油価格高騰の影響を特に受けている運送事業者等に対し、事業継続を支援するため、市独自に支援金を給付します。

対象 市内に事業所があり、次のいずれかの対象事業で使用する事業用車両(令和4年10月1日時点)

〔トラック事業、バス・タクシー事業〕
〔自動車運転代行業〕

給付額 対象車両1台につき一律2万円

☎商工・企業立地課商工観光係 ☎72-2111



小郡市生活衛生関連事業者支援金

市民の日常生活に深く関わる生活衛生関係事業者の公衆衛生向上と事業継続を支援するため、事業者に対し、市独自に支援金を給付します。

対象 市内に事業所があり、次のいずれかの事業を営んでいる人

〔飲食店、喫茶店、生鮮食品の小売店など〕
〔理容業、美容業、映画、劇場〕
〔演芸場、旅館業、浴場業、クリーニング業〕

給付額 1店舗につき一律5万円

☎商工・企業立地課商工観光係 ☎72-2111

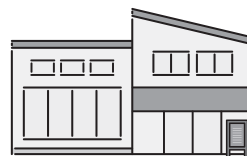

第65回

小郡フリーマーケットセタ市

第27回

保育フェスタ in おごおり

期 日

11月12日(土)

※少雨決行

会 場

イオン小郡ショッピング
センター北側駐車場

2つのイベントに関する雨天中止などの情報は、小郡フリーマーケットセタ市のフェイスブック・インスタグラムをご確認ください。



フェイスブック



インスタグラム

第65回 小郡フリーマーケットセタ市

問 小郡フリーマーケットセタ市事務局 ☎72-4008

市内外から多くの出店者が集い、手作り雑貨や洋服などたくさんの商品が並びます。掘り出し物が見つかるかもしれませんよ。

時間 10時～15時

出店ブース 約100ブース



第27回 保育フェスタ in おごおり

問 味坂保育園子育て支援センター ☎070-3149-8033

楽器を手作りして、macci(まっち)先生と楽しく踊るイベントです。音楽に合わせて物語が進む、絵本の読み聞かせもあります。

対象 0、1、2歳児とその家族

★9時半～10時40分

楽器をつかって、macci先生とおどってあそぼう♪

定員 40組(先着順)

楽器 タンバリン・マラカス(2種類)・ギロから1つ選択

申込方法 専用フォーム

申込開始 10月20日(木)



専用フォーム

★10時40分～11時10分

絵本と音(絵本の読み聞かせと演奏)

自由に参加しよう! ※申込不要

手作り楽器制作

楽器 タンバリン・マラカス(2種類)・ギロから1つ選択

※申込不要。材料がなくなり次第終了

★11時10分～11時40分

macci先生とおどってあそぼう♪

自由に参加しよう! ※申込不要

ClubSUNDeW(クラブサンドウ)代表
macci(まっち)さん



macci(まっち)さんは、幼稚園や保育所などで保育士として働きながら子どもたちにダンスやスポーツの楽しさを伝える活動を行ってきました。保育士であると同時にダンスのインストラクターでもあり、多くの資格を生かし、心と体を育てるダンスレッスンを行っています。



オミクロン株対応ワクチン接種を9月下旬から実施しています

問 健康課健康推進係 ☎72-6666

対象 以下のいずれかに該当し、小郡市に住民登録がある人

	対象者(年齢は接種日時点)	接種開始時期	接種券
①	4回目接種対象者(60歳以上、基礎疾患がある人、医療従事者など)で未接種者	9月下旬	送付済の接種券で接種できます
②	3回目接種対象者(12歳以上)で未接種者	10月中旬	送付済の接種券で接種できます
③	①以外の4回目接種対象者(12~59歳)	10月中旬	10月中旬から発送
④	5回目接種対象者(4回目接種終了者)	11月上旬	10月下旬から発送

ワクチンの種類 オミクロン株に対応した2価ワクチン

接種間隔・回数 前回の接種から5か月以上の間隔をあけて1回接種(費用無料)

会場・予約方法 ①②の人は送付した医療機関チラシの内容が変更になっています。

最新情報はコロナワクチンナビで確認するか、市コールセンターへお問い合わせください。



コロナ
ワクチンナビ

小郡市へ転入後に接種を希望する人は、接種券の発行申請が必要です。

申請方法や必要な書類は、市ホームページで確認するか、市コールセンターへお問い合わせください。

初回(1・2回目)接種を希望する人は、コールセンターへお問い合わせください。

【接種手続きに関することの相談窓口】

小郡市新型コロナワクチンコールセンター
☎0120-014-231(9時~18時) ※平日のみ

【副反応やワクチンの安全性などの相談窓口】

福岡県新型コロナワクチン専用ダイヤル
☎0570-072-972(9時~18時) ※土日祝を含む



犬のしつけ方教室

申問 生活環境課環境係(南別館1階) ☎72-2111

愛犬のむだ吠えや噛みぐせなど、しつけに困っていませんか。講義と実践を通して、愛犬とのコミュニケーションのとり方や基本的なしつけ方を学びましょう。

※講義のみの参加可

講義

日時 11月6日(日) / 10時~12時
会場 南別館3階会議室
対象 犬の飼い主(犬の同伴不可)
定員 35人(先着順)

実践

日時 11月13日(日)
【午前の部】10時~11時半
【午後の部】13時半~15時

会場 東町公園(市役所東側)
対象 小郡市に畜犬登録し、今年度狂犬病予防注射が済んだ犬と、11月6日の講義を受講する飼い主(犬を制御できる人)
定員 各10組(先着順)

共通事項

講師 待鳥真佐美さん(福岡県愛玩動物飼養管理士会)
参加費 無料
申込方法 窓口・電話





住民税非課税世帯等緊急支援給付金5万円を支給します

問 福祉課給付金担当 ☎72-2111



電力・ガス・食料品などの価格高騰による負担増を踏まえ、1世帯あたり5万円を支給します。

①住民税非課税世帯

基準日(令和4年9月30日)時点で、小郡市に住民登録があり、世帯全員の令和4年度住民税均等割が非課税である世帯

支給手続

対象と思われる世帯へ手続書類を送付します。

②家計急変世帯

①以外の世帯のうち、予期せず令和4年1月から令和4年12月までの家計が急変し、同一世帯に属する人全員が令和4年度分の住民税が非課税である世帯と同様の事情にあると認められる世帯

支給手続

申請時点で居住している市町村への申請が必要です。

書類送付時期や申請受付開始日などは、詳細が決まり次第、広報紙や市ホームページでお知らせします



(事業者向け) オフィス系企業が優遇制度に追加されました

問 商工・企業立地課地域開発推進室 ☎72-2111



市は、市内に工場などを新設・増設する工業系企業に対して、固定資産税の課税免除や奨励金の交付を行っています。今回新たにオフィス系企業を優遇制度の対象業種に追加しました。申込方法や工業系企業の対象業種など詳しくは、市ホームページをご覧ください。

対象業種	要件	優遇の種類	オフィス系の優遇可否	
			取得型 ^{※1}	賃借型
【オフィス系】 ・ソフトウェア業 ・情報処理・提供サービス業 ・学術・開発研究機関 ・デザイン業 ・機械設計業 ・コンタクトセンター	【設備投資額】 要件なし 【常時従業員】 3人以上	事業所設置奨励金	×	○
		課税免除	○	×
		雇用奨励金	○	○

事業所設置奨励金(賃借型) 事業所の年間賃借料(敷金等を除く)×50%【限度額】150万円/年(3年度間)

課税免除(取得型) 固定資産税を免除(3年度間)

雇用奨励金 市民の新規常用雇用者数×20万円【限度額】1,000万円(1回限り)

※1 取得型…土地・建物等を取得し、直接事業を行う場合



国際理解講座「世界の家庭料理教室&講演会」

申問 おごおり国際交流協会事務局 ☎72-2111 ✉danjokyodo@city.ogori.lg.jp



外国文化への理解を深め、交流しましょう。今回は「ウクライナ」です。

日時 11月5日(土)
【料理教室】10時～【講演会】13時～

会場 あすてらす1階調理実習室

講師 中井インガさん

定員 28人(先着順)

持参物 エプロン

参加費 【料理教室】
大人1,000円、学生500円、小学生以下無料
【講演会】無料

申込方法 電話・Eメール・専用フォームで①
氏名②住所③電話番号をお知らせください

申込締切 10月28日(金) / 17時



専用フォーム

03

募集

家族で楽しむ芋ほりday! 2022

申問 花立山芋っこ隊 ☎090-8910-5154
(問合せは前日と当日のみ)

家族で楽しく芋ほり体験しませんか。安納芋、紅あづまなど……どんな芋が出てくるかはお楽しみ。

日時 11月3日(木・祝) / 9時半～12時

※小雨決行。雨天時11月6日(日)に延期

会場 城山公園南側

対象 未就学児・小学校低学年のお子さんとその家族

参加費 1区画(苗5株)600円

定員 80組(先着順)

持参物 マスク、軍手、スコップ、袋、長靴

申込方法 専用フォーム

申込締切 10月31日(月)

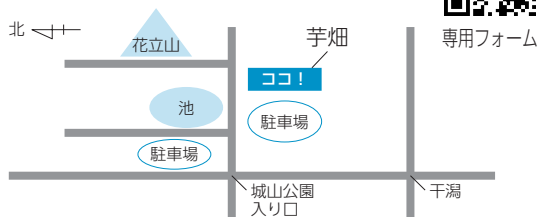

01

募集

【第7回後期】
小郡ふるさと歴史検定

申問 埋蔵文化財調査センター
☎75-7555 ☒75-2777

日時 12月4日(日) / 10時～11時10分

会場 ①埋蔵文化財調査センター
②生涯学習センター

定員 各会場35人(先着順)

問題 小・中学生編(三択式)、
一般・オープン編(記入式※一部三択式)

※「ふるさと小郡のあゆみ」から50問出題。本を見ながら解答、40問以上正解で合格

特典 合格した翌年度のものづくり講座参加費無料など

申込方法 電話、申込書をファクス

※申込書は、各コミュニティセンター、埋蔵文化財調査センターホームページから取得できます

事前講座

日時 11月23日(水・祝) / 10時～12時

会場 埋蔵文化財調査センター

持参物 筆記用具、「ふるさと小郡のあゆみ」

※検定・事前講座とも無料

04

販売

2023年版福岡県民手帳

販売問 人事法制課法制係(本館2階) ☎72-2111

県内の催しなどが掲載された福岡県民手帳を販売します。購入を希望する人は、代金を持って窓口までお越しください。

販売開始 10月31日(月)

種類・料金

- ポケット判(縦135mm×横73mm)
黒・ワインレッド / 500円(税込)
- ハンドブック判(縦210mm×横150mm)
黒 / 1,000円(税込)
- 標準判(縦162mm×横84mm)
黒、ワインレッド、パープル(限定色)、紺(紺のみ横罫版) / 600円(税込)

02

潜在保育士研修

唄って遊ぼっ♪(親子で参加)

申問 保育所・幼稚園課保育支援係 ☎72-6666

保育現場で活用できるさまざまな研修を無料で開催します。

日時 11月29日(火) / 10時～11時半

会場 ひまわり館東野大ホール

対象 保育士資格・幼稚園教諭免許を持ち、市内の保育所や認定こども園で保育士として就労を考えている人とそのお子さん

申込方法 電話・専用フォームで①氏名②電話番号をお知らせください



専用フォーム

07

募集



小嶋由水さんのランニング教室

申問 市スポーツ協会事務局(市体育館内)
☎80-5970 F80-5967 ✉sports@ogori-taikyo.org

初級・中級・上級の3クラスあり、自分のレベル・目標にあったクラスに参加できます。中級・上級クラスは、小嶋さんによるフォームチェックもあります。

初級

日時 11月3日(木・祝)・12日(土)・23日(水・祝) / 13時半~14時半

対象 ランニングが初めての人

参加費 3,000円(初回参加時に支払い)

中級・上級

日時 11月3日(木・祝)・23日(水・祝)
12月10日(土)・18日(日)・25日(日)
【中級】9時~10時【上級】10時半~12時

対象 日常的にランニングをしていてレベルアップをめざす人

参加費 【中級】5,000円【上級】7,000円

共通事項

会場 市陸上競技場

申込方法 ファクス・Eメール・専用フォーム
で①クラス②住所③氏名④年齢⑤電話番号⑥走歴⑦大会参加時のタイムをお知らせください



専用フォーム

申込締切 10月31日(月)

08

健母の健康クッキング

腸活ごはんて免疫力を高めよう

申問 健康課健康推進係 ☎72-6666

日時 11月11日(金) / 10時~12時

会場 稲穂の里みはら館

内容 「腸内環境を高める食事について」の講話、健康を守る母の会考案の「時短」「簡単」「おいしい」レシピの調理実習

定員 市内在住者10人(先着順)

参加費 500円

持参物 エプロン・三角巾・筆記用具、持ち帰り用タッパなど

05

高齢者健康づくりポイント付与対象

介護予防音楽サロン

申問 長寿支援課地域包括支援係 ☎72-2111

音楽はストレス解消・リフレッシュ効果、呼吸機能の強化、介護予防に有効とされています。一緒に歌い、体を動かし、簡単な楽器演奏や生演奏の鑑賞を楽しみましょう。

日時 11月15日~令和5年2月21日の火曜
(全12回) / 13時半~15時

※12月27日・令和5年1月3日・31日を除く

会場 のぞみがおか生楽館

対象 65歳以上の市内在住者

定員 25人(先着順)

参加費 無料

申込締切 11月8日(火)



06

市制施行50周年事業

再発見「小郡のむかし」写真展

問 再発見「小郡のむかし」写真展実行委員会
☎72-3480

大正12年、松崎に創業した野口写真館。同館が所蔵・撮影した写真を中心に「小郡のむかし」写真展を開催します。

日時 11月1日(火)~19日(土)
9時~16時半(入場は16時まで)

※日・月曜を除く。3日(木・祝)は開催

会場 平田家住宅、旧松崎旅籠油屋

※各駐車場あり

※会場によって展示内容は異なります

展示品

- 彦山道両脇の小郡上町風景などの第2次世界大戦以前から昭和30年頃までの写真
- 松崎桜馬場などの昭和初期の写真
- ガラス乾板、ネガ、使われていたカメラなど



使われていたカメラ▲

お知らせ

市営住宅入居者募集

募集住宅

- 【井上第1住宅】
- ・2DK(2戸)
- ・3DK(2戸)
- 【井上第2住宅】
- ・車いす住宅1LDK(1戸)
- ・車いす住宅2LDK(2戸)

【長松住宅】

- ・2LDK(1戸)
 - ・3DK(1戸)
- ※3DKは単身不可

案内書配付期間

11月7日(月)～25日(金)

申込受付期間

11月14日(月)～25日(金)

案内書配付・申込受付場所

都市計画課(西別館2階)

申込方法

窓口に申込書などを提出

抽選日

12月6日に抽選予定

※詳しくは案内書に記載

☎都市計画課建築指導係

(西別館2階)

☎72・2111

健康KEEP講座



今から自分の健康を考える健康講座です。

日時

①10月29日(土)

②11月12日(土)

19時～20時

会場

ひまわり館東野和室

小郡伝統俳句会

甲子園球児も祈る終戦日
甚平にくつろぐ子等の夕餉膳
原爆忘ひたすら祈り黙禱す
暑に負けじ集ふスポーツ老仲間
鳴きつぎて声澄み透る秋の蟬

松尾利子
中西禮子
大久保幸子
小能見敦子
福田タマキ



講師 金子昌平さん(ジミイノストラクター)

対象 20歳以上の女性

内容

運動方法の講話、筋力トレーニング、測定インボディでの測定

定員 20人(先着順)

参加費 500円(測定料)

持参物 ヨガマット・飲み物・運動できる服装

申込方法 電話・ホームページから申込み

申込締切 10月26日(水)

☎ひまわり館東野

☎75・7066

ひきこもり相談

日時

10月31日(月)

10時～、13時～、15時～(予約制)

会場

北別館2階第2研修室

対象 市内在住でひきこもり状態にある人(おおむね18歳以上)、その家族または関係者

☎ひきこもり地域支援センター

☎37・2280

ター筑後サテライトオフィス

シルバー人材センターからのお知らせ

シルバーフェスタ2022

日時

11月5日(土)

10時～12時半

※申込不要

内容 バザー、石焼き芋・野菜・焼き鳥・焼きそば販売など

※12時からは豪華賞品が当たる抽選会を実施。来場者にボックスティッシュ1箱プレゼント

シルバースalon

日時 11月7日(月)

10時～12時

対象 60歳以上の市内在住者

定員 10人(先着順)

内容 テーブルゲーム(トランプ・オセロ・将棋崩など)

参加費 無料

申込締切 10月31日(月)

☎シルバースalon

☎73・1881

古代史研究フォーラム「古墳が語る日本創成の風景」



日時

11月23日(水・祝)

13時～16時20分

会場 アクロス福岡イベントホール

テーマ 「福岡の古墳」

内容

・世界の歴史と日本の古墳時代に關する講演
・県内の古墳とその魅力を紹介

福岡の古墳に関するトークセッション

申込方法 九歴ホームページをご覧ください

申込締切 11月4日(金)

☎九州歴史資料館

☎75・9575



▶竹原古墳の壁面(宮若市)

のびのび通信

NobiNobi Tsushin

小郡市子育て支援センターは、未就園のお子さんとその家族のために、さまざまな事業を行っています。

①② 小郡市子育て支援センター(大崎保育所内)

☎73-5041 ✉kosodateshien5041@suo.bbiq.jp



のびのび教室 要申込 #近くの会場へどうぞ #校区外の参加も大歓迎

0歳から就園前の親子対象 10時～11時半

日時	場所	校区(小学校)	活動内容(持参物)
11月1日(火)	大原さぼうの森館	大原(大原・東野小)	秋探しの散歩 ・水筒・帽子 ・ビニール袋
11月8日(火)	緑の里くろつち会館	立石(立石小)	
11月15日(火)	美鈴が丘公民館	三国(のぞみ小)	
11月22日(火)	ふれあい館三国	三国(三国小)	
11月29日(火)	稲穂の里みはら館	宝城(味坂・御原小)	

のびのびオープンルーム 要申込

親子で自由に遊ぶ場・交流の場
楽しい遊びのコーナーがいっぱい!!

10時～11時半
(時間内に自由にご参加ください)

11月4日(金)	希みが丘公民館
11月18日(金)	小郡交流センター
11月25日(金)	あすてらす和室

のびのびキッズルーム 要申込

2歳半～就園前までの親子対象『散歩』

日時 11月11日(金) / 10時半～11時半(受付10時～)

会場 人権教育啓発センター

※『人権のまちづくりふれあい公園』に行きます。雨天時は製作をします

子育て人権講座 要申込

『たし算で生きよう!』～自分の子どもの人権について考えてみませんか?～

日時 11月17日(木) / 10時～11時半

会場 人権教育啓発センター

講師 ジェレノー・治美さん(うつ病カウンセラー)

対象 子育てに携わっている人・子育てに興味のある人

託児 生後3か月からの乳幼児

申込締切 11月10日(木)



リフレッシュ講座 要申込

保護者のための保育付き講座

『クリスマスケーキ作り』

～アイシングクッキーで飾りましょう～

日時 11月24日(木) / 10時～12時

会場 大原さぼうの森館調理室
託児…和室

対象 未就園児の保護者8人

講師 古賀巧さん(ガレット代表)

託児 生後3か月からの乳幼児

申込開始 11月10日(木) / 9時～電話受付

※材料費がかかります

のびのび教室・オープンルーム・
キッズルームは開催日1週間前から
電話で申込を受け付けます

地域子育て支援拠点事業(小郡市)

つどいの広場

ぽかぽか



つどいの広場 ぽかぽかは、就学前の乳幼児と、その家族がゆっくりと過ごすことができる場所です。お子さんとおもちゃで遊んだり、絵本を読んだりして楽しんでください。

①② つどいの広場ぽかぽか(ひまわり館東野内)

☎75-7077 ✉tsudoi@san.bbiq.jp

開室時間 月～土曜日 / 9時～16時 利用は無料で、要予約です。
日、祝日、ひまわり館の休館日と年末年始はお休みです。



親子deヨガ&新体操 要申込

体を動かして心も体もスッキリ!

親子でリフレッシュしましょう

日時 11月2日(水) / 10時～11時

会場 ひまわり館東野ホール

対象 一人歩きできるお子さん
～未就園のお子さんとその保護者

定員 10組(先着順)

講師 宮岡友里江さん(ヨガ&新体操指導員)

参加費 無料

持参物 お茶・汗拭きタオル

申込開始 10月20日(木) / 9時～電話受付

※託児はありません

※親子で体を動かします。動きやすい服装で参加してください

離乳食教室 要申込

～大人の献立から取り分け離乳食を作ってみよう～

取り分け離乳食の作り方、コツ、離乳食の段階ごとの大きさや硬さなどを知り、日々の離乳食作りのヒントにしてみませんか

日時 11月24日(木) / 10時半～12時

会場 ひまわり館東野調理室

対象 離乳食中期～後期のお子さん
(7か月くらい～1歳くらい)の保護者

定員 9人(先着順・託児あり)

講師 原口明子さん(保育所・幼稚園課 管理栄養士)

持参物 エプロン・三角巾・手拭きタオル・お茶・筆記用具

申込期間 10月21日(金)～11月17日(木) / 9時～17時電話受付

※材料費がかかります

※託児利用者は、着替え・おむつ・お茶・ビニール袋・タオル・バスタオルをバッグに入れて持参してください(要記名)





母子健康手帳の交付

場 問 子育て世代包括支援センター
(あすてらす) ☎72-6467

日時	月～金曜(祝日、第4水曜日を除く) 9時～11時半 13時～16時半(15分程度)
内容	妊娠、出産、育児に関する制度の説明
持参品	妊娠届出書(会場にも備付あり) マイナンバーカードまたは通知カード(※1)と 写真付きの本人確認できる書類(※2)

(※1)記載事項に変更がある場合は、正しく記載事項が変更されている場合に限り利用可能
(※2)本人が来られない場合はお問い合わせください



健診・相談・教室

場 申 問 健康課母子保健係(あすてらす)
☎72-6666

11月の乳幼児健診 対象者には事前に通知します

種類	期日
4か月児	11月 8日(火)
10か月児	11月 9日(水)
1歳6か月児	11月10日(木)
3歳1か月児	11月16日(水)

9日・16日は
あすてらす
休館日ですが
健診は実施します

持参品 母子健康手帳、バスタオル

育児・発育相談 11月10日(木)までに要申込

対象	0歳～就学前の乳幼児とその保護者
日時	11月17日(木) / 9時15分～10時半
内容	身長・体重測定や育児相談
持参品	母子健康手帳、バスタオル

離乳食教室 11月8日(火)までに要申込・先着12組

対象	生後5か月～1歳の乳児とその保護者
日時	11月15日(火) 13時15分～15時(受付13時～)
内容	講話、調理実習、試食(保護者のみ)、個別相談
持参品	母子健康手帳、エプロン、三角巾、バスタオル、ハンドタオル、おんぶひも、ミルクなど

ようこそ赤ちゃん教室 10日前までに要申込

対象	妊婦さんとその家族
----	-----------

【第3回】

日時	11月4日(金) / 10時～11時半
内容	マタニティストレッチ、お産の経過についておなかの赤ちゃんと話しよう(呼吸法)
持参品	母子健康手帳、筆記用具

【第4回】

日時	11月18日(金) / 10時～11時半
内容	母乳育児について、新生児の特徴・扱い方 ハンドマッサージ(妊娠5か月以降の人)
持参品	母子健康手帳、筆記用具、タオル



休日の当番医

受診する場合は、まず当該医療機関にお電話ください

月日	医療機関(診療科)
10月	23日(日) [外科] 神代病院 [内科・外科] 嶋田病院
	30日(日) [内科・外科] 嶋田病院 [小児科] きのした小児科クリニック
11月	3日(木・祝) [内科・外科] 嶋田病院 [小児科] くどうこどもクリニック
	6日(日) [外科] 神代病院 [内科・外科] 嶋田病院

医療機関名

嶋田病院	小郡217-1	☎72-2236 F73-3313
神代病院	久留米市北野町 中川900-1	☎78-3177 F78-3918
きのした小児科 クリニック	小板井440-7	☎72-6856 F72-1186
くどうこども クリニック	津古1203-1	☎75-9100 F75-9103

ファミリー・サポート・センター

場 申 問 ファミリー・サポート・センター
おごり(シルバー人材センター2階)
☎27-5411
〒838-0137 小郡市福童688-1

ファミリー・サポート・センターは、「子育ての援助を受けたい人(依頼会員)」と「子育ての援助を行いたい人(協力会員)」が、地域で子育てを助け合う会員組織です。

ご利用は会員登録後、事前打合せを行ってからになります。会員の条件や利用方法など、詳しくは市ホームページをご覧ください。



救急電話相談・医療機関案内(24時間受付)

救急車を呼ぶか、病院に行くか迷ったとき

プッシュ回線 **#7119**

ダイヤル回線 ☎092-471-0099

小児救急医療電話相談

夜間、土日祝日の子どもの病気やけが

相談時間 19時～翌朝7時

※土曜は12時、日祝は7時から受付

相談電話 プッシュ回線 **#8000**

ダイヤル回線 ☎092-731-4119

<p>各種相談 市役所 ☎72-2111 (代表)</p>	<p>身体障がい者補聴器相談 福祉課 11月2日(水) / 13時~14時 東別館1階</p>
<p>交通事故相談 要連絡 小郡三井地区交通安全協会(小郡警察署1階) ☎73-3939 損害賠償、示談、保険請求等交通事故に伴う問題 11月1日(火)・15日(火)・29日(火) 10時40分~12時、14時40分~16時</p>	<p>母子・父子・寡婦相談 子育て支援課 ☎72-7480 ひとり親家族の悩み、児童の修学支援などの相談 ◎月・火・木・金曜(祝日を除く) 第3土曜日(第1金曜までに要予約) 9時~16時半 あすてらす 匿名電話相談可</p>
<p>行政相談 要予約・先着4人 総務広報課 国が行う業務の苦情や要望・問合せ 11月7日(月) 10時~15時 北別館2階第2研修室</p>	<p>家庭児童相談室 子育て支援課 ☎72-7480 児童(18歳未満)に関する相談(面談・電話) 匿名可 月~金曜(祝日を除く) / 9時~16時半</p>
<p>特設人権相談 人権・同和対策課 11月18日(金) / 13時~16時 人権教育啓発センター2階 第2小会議室</p>	<p>児童相談所虐待対応ダイヤル ☎189(無料) 児童虐待かも…と思ったらお電話ください</p>
<p>社会福祉協議会相談窓口 社会福祉協議会(あすてらす内) ☎73-1120 F 72-5694 ◎福祉なんでも相談(電話相談可) 家族問題など福祉に関する心配ごと相談 平日 / 9時~17時 ◎弁護士無料法律相談 下記相談日の1週間前から電話予約、先着6人 11月10日(木) / 13時~16時 ※受付は11月2日(水)からです ◎生活困窮者自立支援・家計改善相談 生活の心配ごとや家計の見直しなどの相談 平日 / 9時~17時</p>	<p>教育相談 学校教育課 月~金曜(祝日を除く) / 9時~16時半 ◎面談相談 教育センター(二森435-1) ◎電話相談 ☎0120-73-7867 携帯電話からは ☎0942-73-1480</p> <p>高齢者総合相談 地域包括支援センター ☎72-7551 高齢者に関する悩みや不安など 平日 8時半~17時 北別館1階</p> <p>おごおり女性ホットライン ☎092-513-7337 DV、ハラスメント、仕事・地域・家庭などの相談 毎週月~金曜(祝日、12月29日~1月3日を除く) 10時~17時(電話相談)</p>

<p>11月の休館日</p>	<p>一部利用制限している施設があります。詳しくは各施設へお問い合わせください。</p>	<p>あすてらすサービスセンター ☎72-6666 F 72-6477</p>	<p>2 ☎・5 ☎・9 ☎・12 ☎ 13 ☎・16 ☎・19 ☎ 24 ☎・26 ☎・30 ☎</p>
<p>あすてらす(満天の湯以外) ☎72-6666 F 72-6477</p>	<p>2 ☎・9 ☎・16 ☎ 24 ☎・30 ☎</p>	<p>みにくサービスセンター ☎ F 75-3392</p>	<p>3 ☎(祝)・5 ☎・12 ☎ 13 ☎・19 ☎・20 ☎ 23 ☎(祝)・26 ☎・30 ☎</p>
<p>あすてらす「満天の湯」 ☎72-6377</p>	<p>2 ☎・9 ☎・13 ☎・16 ☎ 20 ☎・24 ☎・27 ☎・30 ☎</p>	<p>体育館 ☎27-5154</p>	<p>16 ☎・17 ☎</p>
<p>あすてらす内プレイルーム ☎72-6666 F 72-6477</p>	<p>2 ☎・8 ☎~11 ☎・13 ☎ 16 ☎・20 ☎・21 ☎ 24 ☎・27 ☎・30 ☎</p>	<p>運動公園 ☎75-2373 F 75-2454</p>	<p>2 ☎・9 ☎・16 ☎ 17 ☎・30 ☎</p>
<p>生涯学習センター ☎73-2084 F 73-5222</p>	<p>7 ☎・14 ☎ 21 ☎・28 ☎</p>	<p>ポピーの里あじさか館 ☎ F 73-3858</p>	<p>稲穂の里みはら館 ☎ F 72-9038</p>
<p>文化会館 ☎72-3737 F 72-3828</p>	<p>2 ☎・9 ☎・16 ☎ 23 ☎(祝)・30 ☎</p>	<p>緑の里くろつち館 ☎ F 73-2768</p>	<p>ひまわり館東野 ☎ F 75-7066</p>
<p>図書館 ☎72-4319 F 72-3501</p>	<p>2 ☎・9 ☎・16 ☎ 23 ☎(祝)・30 ☎</p>	<p>のぞみがおか生楽館 ☎ F 75-6607</p>	<p>ふれあい館三国 ☎ F 75-3392</p>
<p>人権教育啓発センター ☎ F 80-1080</p>	<p>13 ☎</p>	<p>小郡交流センター ☎ F 72-2846</p>	<p>大原きぼうの森館 ☎ F 42-6710</p>
<p>古代体験館おごおり ☎75-7555 F 75-2777</p>	<p>20 ☎・21 ☎</p>	<p>3 ☎(祝)・20 ☎・23 ☎(祝)・30 ☎</p>	

KBC地域共創プロジェクト ふるさとWish

10月31日(月)～11月6日(日)

小郡市を大特集!

KBC九州朝日放送で、地域の魅力をテレビ・ラジオでお伝える「ふるさとWish」。

今回で3回目となる小郡市は、10月31日から11月6日までの1週間に登場します!ぜひご覧ください。

主な放送番組

- ◆テレビ アサデス。KBC シリタカ!
- ◆ラジオ パオン
- 問 商工・企業立地課商工観光係
☎72-2111

西日本シティ銀行
西日本シティ銀行は「ふるさとWish」を応援しています。

小郡市 Wish

KBCテレビ・ラジオ・WEBで「小郡市」を1週間特集。
KBC 2022 10.31~11.6 sun

愛の献血にご協力をお願いします

問 健康課総務係 ☎72-6666

月日	受付時間	会場
10月28日 (金)	9:30~12:00	小郡市体育館 (大板井279-1)
	13:00~16:00	
11月8日 (火)	10:00~12:00	マルキョウ小郡店 (小郡646-3)
	13:00~16:00	
11月11日 (金)	10:00~12:00	レガネット美鈴の杜 (美鈴の杜一丁目1-3)
	13:00~16:00	
11月14日 (月)	9:30~12:00	三井水道企業団 (松崎753-2) あすてらす駐車場 (二森1167-1)
	14:00~16:00	
11月29日 (火)	10:00~12:00	イオン小郡店 (大保110)
	13:00~16:00	

○持参物○

本人確認できるもの、献血カード
または献血手帳(お持ちの人)



○献血基準○

- 年齢** 男性17歳~64歳、女性18歳~64歳
※60~64歳までに献血を経験した人は、69歳まで献血できます
- 体重** 50kg以上
- 最高血圧** 90mmHg以上
- 献血間隔** 男性12週間以上、女性16週間以上
- 年間献血回数** 男性3回以内、女性2回以内

○献血の諸注意○

安全な血液を患者さんに提供するため、本人確認をします。また、服薬中の人や体調のすぐれない人などは献血をお断りする場合があります。献血できるか分からない場合は、お問い合わせください。



お願い

- 必ずマスクの着用をお願いします
- 会場入口での体温測定にご協力をお願いします



問 福岡県赤十字血液センター ☎092-921-1400

広報おごおり お知らせ版
発行日/令和4年10月17日(次号:11月1日)

発行/小郡市役所 ☎72-2111 ☎73-4466
〒838-0198 小郡市小郡255-1
編集/総務広報課総務広報係
✉kohotoukei@city.ogori.lg.jp

