

広報

あごあり

Ogori City Public Relations

お知らせ版

2022

SEPTEMBER

Vol.582

09

次号の発行は
10月3日です

夏の風物詩 花火と浴衣

夢HANABI2022 (8月11日)

今号の主な目次

P02 新型コロナワクチン

P03 市からのお知らせ

P06 暮らしの情報

P12 特別展記念バスツアー「小郡の歩みを写真とともにたどる」





新型コロナウイルスワクチン

掲載内容は、9月6日時点の
情報です。最新情報は、
市ホームページを
ご覧ください。



オミクロン株対応のワクチン接種の 準備を進めています

問 健康課健康推進係 ☎72-6666

新型コロナウイルスオミクロン株対応のワクチン接種の実施は、国の方針に基づき準備を進めています。詳細が決まり次第、広報紙や市ホームページでお知らせします。

新型コロナワクチン接種期間は9月30日までとお知らせしていましたが、国が延長を検討しています。期間など決まり次第、広報紙や市ホームページでお知らせします。

ワクチンのコールセンター

接種手続に関すること

小郡市新型コロナワクチン
コールセンター

☎0120-014-231

時間 9時～18時

※土日祝を除く

ワクチン制度全般に関すること

厚生労働省新型コロナワクチン
コールセンター

☎0120-761-770

時間 9時～21時

※土日祝を含む

副反応やワクチンの安全性などの相談

福岡県新型コロナワクチン
専用ダイヤル(薬剤師が対応)

☎0570-072-972

時間 9時～21時

※土日祝を含む

発熱などの症状がある場合の相談・受診方法

問 健康課総務係 ☎72-6666

発熱などの症状がある場合は、かかりつけ医などの身近な医療機関へ電話相談してください。もし、相談した医療機関で診療・検査ができなかった場合は、以下の方法で受診を検討してください。

- ・受診相談センターに電話相談すれば、診療・検査ができる医療機関の案内を受けられます。当該医療機関に電話相談し、受診してください。
- ・県ホームページの診療・検査医療機関リストから、受診先を探すこともできます。当該医療機関に電話相談し、受診してください。



県ホームページ

【受診相談センター】

時間	電話番号	機関名
平日(8時半～17時15分)	0946-22-9886	北筑後保健福祉環境事務所
夜間・休日緊急連絡先	092-643-3288	福岡県新型コロナウイルス感染症一般相談窓口

【新型コロナ後遺症に関する相談窓口】

時間	電話番号	機関名
24時間対応	092-643-3630	福岡県後遺症診療相談窓口



(立石・御原・味坂校区) 「おごおり相乗りタクシー」の本格運行が始まります

問 都市計画課計画係 ☎72-2111

昨年10月に開始した「おごおり相乗りタクシー」の実証実験は、アンケート調査などを基に運行内容を見直しながら進めてきました。この実証実験に引き続き、令和4年10月1日(土)から「おごおり相乗りタクシー」の本格運行を開始します。地域の公共交通手段として確保・維持していくため、ぜひご利用ください。

- | | |
|--|--|
| <p>対象 立石・御原・味坂校区に住んでいる人</p> <p>運行日時 火・金・土曜日
(祝日・お盆・年末年始は運休)
8時～17時</p> <p>料金 片道400円/人
※小学生未満は無料</p> | <p>予約方法 予約専用ダイヤル☎080-4419-5238に、①利用者名②利用日③出発地と目的地④出発時刻または到着時刻をお伝えください</p> <p>予約日時 月～土曜日(祝日・お盆・年末年始を除く)
8時半～12時 / 13時～17時</p> <p>※事前に利用登録書の提出が必要です(実証実験中に登録している人は不要)
※乗車を希望する1週間前から1時間前まで予約できます</p> |
|--|--|

行き先

	3校区の区域内	3校区の区域外
甘木鉄道	松崎駅、今隈駅、西太刀洗駅	
西日本鉄道	味坂駅	小郡駅、三国が丘駅東口、端間駅東側ロータリー
公共施設	あすてらす、立石校区コミセン、御原校区コミセン、味坂校区コミセン	市役所、文化会館、市体育館、運動公園
商業施設・医療機関	各スーパーや病院など	市内全域の病院(歯科医院含む)、イオン小郡、マックスバリュ小郡七夕通り店、ドラッグストアモリ小郡七夕店・大刀洗店、ドラッグコスモス小郡店、トライアル大刀洗店、マミーズ大刀洗店、ナフコ大刀洗店

「コミュニティバスの一部ルート(立石ルート、御原・味坂ルート)」を廃止します

「おごおり相乗りタクシー」の本格運行に伴い、令和4年10月1日(土)からコミュニティバスの一部ルート(立石ルート、御原・味坂ルート)を廃止します。現在、運行している「端間・大原ルート、東野・美鈴が丘ルート、横隈・津古ルート、通勤通学ルート」は、引き続き運行します。



福岡県信用組合と 包括連携協定を締結

問 経営戦略課官民連携・DX推進室 ☎72-2111

8月5日に福岡県信用組合(福岡県福岡市)と包括連携協定を締結しました。

この協定に基づき、マイナンバーカードの普及支援、地域応援定期預金の受入に伴う寄附、移住・定住者向け優遇金利住宅ローンの利用支援、ふるさと納税への協力支援などについて、連携・協力を図っていきます。





佐川急便と防災に関する協定を締結

問 防災安全課防災係 ☎72-2111

8月25日に佐川急便株式会社(京都府京都市)と防災に関する協定を締結しました。

この協定に基づき、大規模災害の発生時、避難所への支援物資の配送計画の策定・配送、荷役作業に必要な人員・機材の提供が行われることで、避難所への支援物資の安定供給を図ります。



企業版ふるさと納税による寄附をいただきました

問 経営戦略課官民連携・DX推進室 ☎72-2111

地方創生の取組に対して企業が寄附という形で応援する「企業版ふるさと納税」を活用し、企業の皆さんから寄附がありましたので紹介します。(令和4年4月～7月受領分、順不同・敬称略)

※寄附情報の公開に、同意があったもののみ掲載しています

【青少年人材育成事業(小郡寺子屋)】

- ・I-PEX株式会社(京都府京都市) 500,000円
- ・筑紫ガス株式会社(福岡県筑紫野市) 300,000円
- ・株式会社TIES(福岡県大野城市) 100,000円

【プログラミング授業支援事業】

- ・I-PEX株式会社(京都府京都市) 1,100,000円
- ・扇精光ソリューションズ株式会社(長崎県長崎市) 100,000円

【野田宇太郎「文学散歩」70年事業】

- ・株式会社トヨタユーゼック(千葉県千葉市) 585,800円

【ダイヤモンドタクシー運行事業】

- ・行政システム九州株式会社(福岡県福岡市) 200,000円

【活用事業・寄附額非公表】

- ・シビックアーツコンサルタント株式会社(福岡県福岡市)
- ・株式会社マツダペイント(福岡県久留米市)



就学時健康診断のご案内(令和5年度小学校入学児童対象)

問 学校教育課学校教育係 ☎72-2111

令和5年度に小学校へ就学する未就学児を対象に健康診断を行います。9月中旬に案内を送付しますので、指定の会場で受診してください。

対象 平成28年4月2日～平成29年4月1日に生まれた未就学児

受付時間 13時半～14時

※小学校就学に関する相談(特別支援など)がある場合は、事前にご連絡ください

※小郡小・三国小・のぞみが丘小は2日間ありますが、案内で指定された期日に受診してください

期日	会場
10月21日(金)	東野小学校
10月25日(火)	味坂校区コミュニティセンター
10月26日(水)	御原小学校
11月1日(火)	のぞみが丘小学校
11月2日(水)	三国小学校
11月9日(水)	立石校区コミュニティセンター
11月10日(木)	小郡小学校
11月16日(水)	のぞみが丘小学校
11月24日(木)	小郡小学校
11月29日(火)	三国小学校
11月30日(水)	大原小学校



年金生活者支援給付金の請求をお忘れなく

問 給付金専用ダイヤル ☎0570-05-4092

年金生活者支援給付金は、公的年金などの収入金額や所得額が一定基準以下の年金生活者の生活を支援するために、年金に上乗せして支給されるものです。新たに支給対象となった人に、9月中旬から順次、日本年金機構が「年金生活者支援給付金請求書(はがき)」を送付しています。請求書が届いた人は必要事項を記入し、返送してください。
 ※手続きしないと給付金の受取りができません
 ※すでに受給中の人は、手続不要
 ※問合せの際は、請求書(はがき)をご用意ください



パートタイム会計年度任用職員募集

申問 ① 図書課図書係(市図書館内) ☎72-4319 ☎838-0142 小郡市大板井136-1
 ② 長寿支援課地域包括支援係(北別館1階) ☎72-2111 ☎838-0198 小郡市小郡255-1

① 図書館司書

募集人数 1人

職務内容 図書館サービス業務全般

勤務地 市図書館

任用資格 次の要件を全て満たす人

- ① 司書の資格がある
- ② パソコン操作ができる
- ③ 普通自動車運転免許を持つ

任用期間 令和4年11月1日～令和5年3月31日
 (次年度以降、同一の職が設定されない可能性あり。
 再度任用する場合は、客観的な能力実証が必要)

勤務条件 週5日勤務、8時半～20時半のうち7時間
 15分(土・日・祝日の勤務あり)

給与 月額192,990～197,667円、費用弁償など

社会保険等 健康保険、厚生年金、雇用保険などに加入。公務災害に係る補償あり

休暇 年次有給休暇のほか夏季休暇などの特別休暇

試験日 10月14日(金) / 13時半～

試験会場 南別館3階大会議室

試験内容 作文・面接

申込方法 市販の履歴書(写真添付)1通、司書資格証明書
 の写しを申込先へ持参または郵送

申込締切 10月6日(木)必着

② 地域包括支援センター主任介護支援専門員

募集人数 1人

職務内容 研修会、連絡会議開催、ケアプランチェック、
 地域ケア会議開催推進、総合相談など

勤務地 地域包括支援センター

任用資格 次の要件を全て満たす人

- ① 主任介護支援専門員研修を終了した
- ② パソコン操作ができる
- ③ 普通自動車運転免許を持つ

任用期間 令和4年11月1日～令和5年3月31日
 (次年度以降、同一の職が設定されない可能性あり。
 再度任用する場合は、客観的な能力実証が必要)

勤務条件 週5日勤務、9時～17時
 (土・日・祝日、年末年始を除く)

給与 月額256,322～260,158円、費用弁償など

社会保険等 健康保険、厚生年金、雇用保険などに加入。公務災害に係る補償あり

休暇 年次有給休暇のほか特別休暇

試験日 10月21日(金) / 13時半～

試験会場 北別館2階会議室

試験内容 作文・面接

申込方法 市販の履歴書(写真添付)1通、介護支援専門員証及び主任介護支援専門員研修修了証明書の写し、
 普通自動車運転免許証の写しを申込先へ持参または郵送

申込締切 10月13日(木)必着

03

シルバー人材センターのパソコン教室

10月・11月生募集

申問 シルバー人材センター ☎73-1881

①ワードを学ぼう

日時 10～11月の水曜(全8回)
9時半～12時

※11月23日(水・祝)を除く

②エクセルを学ぼう

日時 10～11月の木曜(全8回)
9時半～12時

※11月3日(木・祝)を12月1日(木)へ振替

③ワードで絵を描こう

日時 10月の火曜(全4回)
9時半～12時

④年賀状講座

日時 11月8日(火)・15日(火)
9時半～12時

⑤よろず相談

個別対応・事前予約制

共通事項

会場 シルバー人材センター1階会議室

対象 初心者(年齢不問)

定員 各8人程度(先着順)

受講料

①② 6,460円(テキスト代含む)

③ 3,230円(テキスト代含む)

④ 2,240円(テキスト代含む)

⑤ 1,120円(1時間当たり)

申込締切

①②③④ 9月30日(金)

⑤ 希望日の4日前まで



01

お知らせ

宝満川の堰で水の放流を行います

問 宝満ふれあいセンター ☎73-4109

放流すると、堰の下流では急激に水位が上がります。河川内への立ち入りの際は十分にご注意ください。

日時	堰
10月5日(水) / 8時～12時ごろ	端間堰
10月6日(木) / 8時～13時ごろ	稻吉堰
10月7日(金) / 8時～11時ごろ	大板井堰
10月8日(土) / 7時～9時ごろ	乙隈頭首工
10月8日(土) / 8時～12時ごろ	津古堰

02

初心者体験講座

吹奏楽講座

申問 生涯学習課文化振興係(文化会館内)

☎72-3737 F 72-3838

吹奏楽の合奏を通して、奏法と合奏の基礎を楽しく学びましょう。

日時 10月6日・13日・20日の木曜
18時～22時

会場 文化会館小ホール

定員 各2人程度(先着順)

受講料 無料

持参物 楽器(持っている場合のみ)

申込方法 窓口・電話・ファクスで①氏名②電話番号③参加希望日をお知らせください

申込締切 希望日の5日前まで

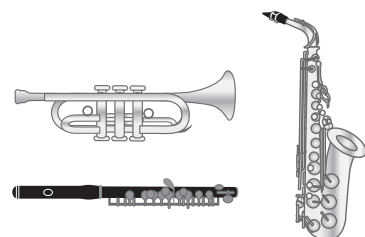

移動図書館車しらすぎ号 巡回予定表 令和4年10月～12月

問 小郡市立図書館 ☎72-4319

「しらすぎ号」は、あなたのおうちの近くまで出かけていく移動図書館車です。市内の各ステーションを、週3回(火・木・金曜)2週間ごとに巡回しています。ぜひご利用ください。

利用には、図書館利用カードが必要です。事前に図書館カウンターでお申し込みください。



コース及び曜日	駐車場所	時間	日程
Aコース (隔週木曜日)	ひまわり館東野	10:20～10:50	10月6日・20日 11月3日・17日 12月1日・15日 ※味坂小・小郡小は、10月6日・11月3日・17日運休です
	サンホーム小郡	11:10～11:40	
	味坂小学校	13:10～13:40	
	池月苑	13:50～14:20	
	小郡市教育センター	14:30～15:00	
	小郡小学校	15:20～15:50	
Bコース (隔週木曜日)	みくに野団地公民館	10:20～10:50	10月13日・27日 11月10日・24日 12月8日・22日 ※立石小は、12月22日運休です
	城山保育園	11:10～11:30	
	立石小学校	13:10～13:40	
	美鈴の杜 北中尾公園	14:00～14:30	
	美鈴が丘 上田町公園横	14:40～15:00	
	のぞみが丘小学校	15:20～15:50	
Cコース (隔週金曜日)	自衛隊大原宿舎	10:20～10:50	10月14日・28日 11月11日・25日 12月9日・23日 ※三国小は、12月23日運休です
	本間病院	11:00～11:30	
	三国小学校	13:10～13:40	
	サンカルナテラス三国が丘駅前	14:00～14:30	
	聖和記念病院	14:40～15:10	
Dコース (隔週金曜日)	小郡交流センター	10:20～10:50	10月7日・21日 11月4日・18日 12月2日・16日 ※大原小は、10月7日・21日運休です
	大崎保育所	11:05～11:30	
	大原小学校	13:10～13:40	
	旧三国幼稚園	14:05～14:45	
	新古賀病院みらい(旧丸山病院)	15:10～15:40	
Eコース (隔週火曜日)	味坂保育園	10:20～10:50	10月11日・25日 11月8日・22日 12月6日・20日 ※御原小・東野小は、10月11日運休です
	あすてらす	11:10～11:40	
	御原小学校	13:10～13:40	
	ソーシャルライフ小郡	14:10～14:40	
	東野小学校	15:10～16:00	

※新型コロナウイルス感染状況により運休する場合があります

※雨・風の強い日は、移動図書館車の運行を中止します

お知らせ

高校入試の仕組み・コツ

年々制度が変わる高校入試の仕組みや概要など、最新の情報を詳しく説明します。「受験とは何か」を考える機会にしませんか。

日時 9月25日(日)

10時～11時半

会場 のぞみが丘小学校
南校舎 会議室4

対象 中学生・保護者

定員 30人(先着順)

※この活動は市民提案型協働事業のスタート応援補助金で行われています

① 高校入試進路相談サポート事業実行委員会事務局

☎0800・1757・8025

特別展

「京都平野と豊国の古代」

京都平野は旧石器時代、縄文時代から人びとが往来し、弥生時代以降は朝鮮半島との交流も始まりました。

古墳時代以降は、瀬戸内海

を通じた近畿地方との海上交通における九州東岸の玄関口にあたることから、倭王権と早くから結び付きました。また、九州最古の前方後円墳である刈田町石塚山古墳も築かれました。

本展では、京都平野の原始・古代を知ること、古来、豊国(豊前国)が朝鮮半島、九州北部、近畿地方との交流拠点として繁栄したことが分かる史料を紹介します。

会期 10月8日(土)～12月4日(日)／9時半～16時半

(入館は16時まで)

※月曜日は休館日。月曜日が祝日の場合は翌日休館

観覧料 一般210円

高大生150円

② 九州歴史資料館

☎75・9575



▶ 国の重要文化財の冑と甲冑(行橋市稲草古墳)

平田家書道展

市指定有形文化財「平田家住宅」の現当主・平田武敏さんが書いた書や、町家地図・パンフレットの題字などを中心に、20点余りを展示します。

日時 10月4日(火)～15日(土)／9時～16時半

※日・月曜日は休館。入場は16時まで

会場 平田家住宅座敷

③ 伝統文化書道の会

☎72・2006



▶ 平田武敏さんが書いている様子

福岡県中高年

就業支援センター
講座・研修



【福岡地域フォークリフト
運転技能講座】

期日 10月14日(金)・17日(月)～20日(木)

会場

・開講式、就職支援セミナー、学科／博多市民センター
・実技、修了式／玉山鋼材株式会社

定員 30人(抽選)

申込締切 10月4日(火)

16時必着



【中高年求職者向け】
介護職員初任者研修

介護の基本的な知識と技術を習得できます。通信制で行います(開講式などを除く)。

期日

【通信学習期間】11月4日(金)～12月12日(月)

【補講(実技)】12月13日(火)～20日(火)の内3日を選択

会場 福祉情報センター九州(福岡市)

定員 24人(抽選)

申込締切 10月21日(金)

16時必着

共通事項

対象 おおむね40歳～64歳のハローワーク・中高年就職支援センター登録者

(求職活動中の在職者も可)

受講料 無料

申込方法

① 申込フォーム

② ハローワークなどで配布するチラシ裏面の申込書をつ

アクス・郵送

③ 同センター

☎092・477・6088

☎092・477・6091

〒812-0013

福岡市博多区博多駅東一丁目1-33 はかた近代ビル

5F





メジロを愛玩目的
で捕獲することは
できません



メジロなどの野鳥を愛玩目的で捕獲、飼養することは法律で禁止されています。
野鳥を違法に捕獲、飼養した場合は、法律により罰則が科される場合があります。
違反者や違法捕獲を見つけた場合は、110番通報をお願いします。

① 岡山県自然環境課
☎092・643・3367

小郡市社会福祉協
議会職員採用試験



募集人員 1人

受験資格

次の要件を全て満たす人

① 昭和58年4月2日以降に生

まれた人

② 社会福祉主事・社会福祉士・

精神保健福祉士のいずれか

の資格を持つ人(取得見込

み可)

③ 普通自動車運転免許を持つ

人(取得見込み可)

④ パソコン操作ができる人

採用予定日

令和5年4月1日

試験日 10月16日(日)

試験会場 あすてらす

申込方法 申込書を持参また

は郵送

※申込書は窓口・ホームページ

で取得できます

申込締切 9月30日(金)

① 小郡市社会福祉協議会

(あすてらす内)

☎73・1120

〒838-0126

小郡市二森1167-1

のびのび通信

NobiNobi Tsushin

小郡市子育て支援センターは、未就園のお子さんとその家族のために、さまざまな事業を行っています。

① 小郡市子育て支援センター(大崎保育所内)

☎73-5041 ☑kosodateshien5041@suo.bbq.jp



のびのび教室 要申込 #近くの会場へどうぞ #校区外の参加も大歓迎

0歳から就園前の親子対象 10時~11時半

日時	場所	校区(小学校)	活動内容(持参物)
10月4日(火)	ふれあい館 三国	三国 (三国小)	粘土あそび ・ビニール袋 ・手拭きタオル ・水筒
10月11日(火)	ポピーの里 あじさか館	宝城 (味坂・御原小)	秋探しの散歩 ・水筒・帽子
10月25日(火)	人権教育 啓発センター	小郡 (小郡小)	

のびのびオープンルーム 要申込

親子で自由に遊ぶ場・交流の場
楽しい遊びのコーナーがいっぱい!!

10時~11時半
(時間内に自由にご参加ください)

10月7日(金)	あすてらす和室
10月28日(金)	稲穂の里みはら館

のびのびキッズルーム 要申込

2歳半~就園前までの親子対象『親子で運動あそび』

日時	10月14日(金) / 10時半~11時半(受付10時~)
会場	あすてらす多目的ホール
講師	那須儀治さん(NASUパーソナルトレーニングジム代表)
定員	15組

のびのび広場 要申込

『英語であそぼう!』

日時	10月20日(木) / 10時半~11時半(受付10時~)
会場	あすてらす多目的ホール
講師	ジェレノー・ディーンさん、治美さん
定員	15組

のびのび講演会 要申込

『うちの子最高!』

~子どもたちの幸せのために
今私たちのできることは~



日時	10月27日(木) / 10時~11時半
会場	あすてらす視聴覚室(託児:会議室3)
講師	熊丸みつ子さん
定員	30人
対象	子育てに携わっている人
託児	生後3か月からの乳幼児(先着20人)
申込	10月13日(木) / 9時~電話受付

のびのび教室・オープンルーム・キッズルーム・広場は
開催日1週間前から電話で申込を受け付けます



母子健康手帳の交付

場 問 子育て世代包括支援センター
(あすてらす) ☎72-6467

日時	月～金曜(祝日、第4水曜日を除く) 9時～11時半 13時～16時半(15分程度)
内容	妊娠、出産、育児に関する制度の説明
持参品	妊娠届出書(会場にも備付あり) マイナンバーカードまたは通知カード(※1)と 写真付きの本人確認できる書類(※2)

(※1)記載事項に変更がある場合は、正しく記載事項が変更されている場合に限り利用可能
(※2)本人が来られない場合はお問い合わせください



健診・相談・教室

場 申 問 健康課母子保健係(あすてらす)
☎72-6666

10月の乳幼児健診 対象者には事前に通知します

種類	期日
4か月児	10月11日(火)
10か月児	10月12日(水)
1歳6か月児	10月13日(木)
3歳1か月児	10月19日(水)

12日・19日は
あすてらす
休館日ですが
健診は実施します

持参品 母子健康手帳、バスタオル

育児・発育相談 10月13日(木)までに要申込

対象	0歳～就学前の乳幼児とその保護者
日時	10月20日(木) / 9時15分～10時半
内容	身長・体重測定や育児相談
持参品	母子健康手帳、バスタオル

離乳食教室 10月11日(火)までに要申込・先着12組

対象	生後5か月～1歳の乳児とその保護者
日時	10月18日(火) 13時15分～15時(受付13時～)
内容	講話、調理実習、試食(保護者のみ)、個別相談
持参品	母子健康手帳、エプロン、三角巾、バスタオル、ハンドタオル、おんぶひも、ミルクなど

ようこそ赤ちゃん教室 10日前までに要申込

【第1回】

対象	妊婦さんとその家族
日時	10月7日(金) / 13時半～15時
内容	妊娠中に知っておきたいこと、妊娠中の栄養について、赤ちゃんにおすすめの絵本の紹介
持参品	母子健康手帳、筆記用具

【第2回】

対象	11月16日以降出産予定の初産婦さんと家族
日時	10月16日(日) / 9時半～11時半
内容	お風呂入れ、妊婦体験、子育て講話
持参品	母子健康手帳、筆記用具、スリッパ



休日の当番医

受診する場合は、まず当該医療機関にお電話ください

月日	医療機関(診療科)
9月	23日(金・祝) [内科・外科] 嶋田病院
	25日(日) [外科] 神代病院 [内科・外科] 嶋田病院
10月	2日(日) [外科] 神代病院 [内科・外科] 嶋田病院
	9日(日) [内科・外科] 嶋田病院
	10日(月・祝) [内科・外科] 嶋田病院
	16日(日) [内科] 新古賀リハビリテーション病院みらい [内科・外科] 嶋田病院

医療機関名

嶋田病院	小郡217-1	☎72-2236 ☎73-3313
新古賀リハビリテーション病院みらい	山隈273-11	☎73-0011 ☎73-0014
神代病院	久留米市北野町 中川900-1	☎78-3177 ☎78-3918

救急電話相談・医療機関案内(24時間受付)

救急車を呼ぶか、病院に行くか迷ったとき

プッシュ回線 **#7119**

ダイヤル回線 ☎092-471-0099

小児救急医療電話相談

夜間、土日祝日の子どもの病気やけが

相談時間 19時～翌朝7時

※土曜は12時、日祝は7時から受付

相談電話 プッシュ回線 **#8000**

ダイヤル回線 ☎092-731-4119



各種相談 市役所 ☎72-2111 (代表)		身体障がい者補聴器相談 福祉課 10月5日(水) / 13時～14時 東別館1階
交通事故相談 要連絡 小郡三井地区交通安全協会(小郡警察署1階) ☎73-3939 損害賠償、示談、保険請求等交通事故に伴う問題 10月4日(火)・18日(火) 10時40分～12時 / 14時40分～16時	母子・父子・寡婦相談 子育て支援課 ☎72-7480 ひとり親家族の悩み、児童の修学支援などの相談 ◎月・火・木・金曜(祝日を除く) 第3土曜日(第1金曜までに要予約) 9時～16時半 あすてらす 匿名電話相談可	
行政相談 要予約・先着4人 総務広報課 国が行う業務の苦情や要望・問合せ 10月3日(月) 10時～15時 北別館2階第2研修室	家庭児童相談室 子育て支援課 ☎72-7480 児童(18歳未満)に関する相談(面談・電話) 匿名可 月～金曜(祝日を除く) / 9時～16時半	
特設人権相談 人権・同和対策課 10月21日(金) / 13時～16時 人権教育啓発センター2階 第2小会議室	児童相談所虐待対応ダイヤル ☎189(無料) 児童虐待かも…と思ったらお電話ください	
社会福祉協議会相談窓口 社会福祉協議会(あすてらす内) ☎73-1120 F 72-5694 ◎福祉なんでも相談(電話相談可) 家族問題など福祉に関する心配ごと相談 平日 / 9時～17時 ◎弁護士無料法律相談 下記相談日の1週間前から電話予約、先着6人 10月13日(木)・27日(木) / 13時～16時 ◎生活困窮者自立支援・家計改善相談 生活の心配ごとや家計の見直しなどの相談 平日 / 9時～17時	教育相談 学校教育課 月～金曜(祝日を除く) / 9時～16時半 ◎面談相談 教育センター(二森435-1) ◎電話相談 ☎0120-73-7867 携帯電話からは ☎0942-73-1480	
	高齢者総合相談 地域包括支援センター ☎72-7551 高齢者に関する悩みや不安など 平日8時半～17時 北別館1階	
	おごおり女性ホットライン ☎092-513-7337 DV、ハラスメント、仕事・地域・家庭などの相談 毎週月～金曜(祝日、12月29日～1月3日を除く) 10時～17時(電話相談)	

10月の休館日 一部利用制限している施設があります。詳しくは各施設へお問い合わせください。	あすてらすサービスセンター ☎72-6666 F 72-6477	1 ☐・5 ☒・8 ☐・12 ☒・15 ☐ 19 ☒・22 ☐・26 ☒・29 ☐	
あすてらす(満天の湯以外) ☎72-6666 F 72-6477	5 ☒・12 ☒ 19 ☒・26 ☒	みくにサービスセンター ☎ F 75-3392	1 ☐・8 ☐・10 ☐ ^祝 ・15 ☐ 16 ☐・22 ☐・29 ☐・31 ☐
あすてらす「満天の湯」 ☎72-6377	5 ☒・12 ☒ 19 ☒・26 ☒	体育館 ☎27-5154	19 ☒
あすてらす内プレイルーム ☎72-6666 F 72-6477	5 ☒・11 ☒～13 ☐ 19 ☒・26 ☒	運動公園 ☎75-2373 F 75-2454	5 ☒・12 ☒・19 ☒ 20 ☐・26 ☒
生涯学習センター ☎73-2084 F 73-5222	3 ☐・10 ☐ ^祝 ・17 ☐ 24 ☐・31 ☐	ポピーの里あじさか館 ☎ F 73-3858	稲穂の里みはら館 ☎ F 72-9038
文化会館 ☎72-3737 F 72-3828	5 ☒・12 ☒ 19 ☒・26 ☒	緑の里くろつち館 ☎ F 73-2768	ひまわり館東野 ☎ F 75-7066
図書館 ☎72-4319 F 72-3501	5 ☒・12 ☒ 19 ☒・26 ☒	のぞみがおか生楽館 ☎ F 75-6607	ふれあい館三国 ☎ F 75-3392
人権教育啓発センター ☎ F 80-1080	9 ☐	小郡交流センター ☎ F 72-2846	大原きぼうの森館 ☎ F 42-6710
古代体験館おごおり ☎75-7555 F 75-2777	16 ☐・17 ☐	10 ☐ ^祝 ・16 ☐・31 ☐	

小郡の歩みを写真とともにたどる



今年、市制施行50周年を迎える小郡市。文化財課職員の案内で、昔の写真を見ながらその痕跡をたどります。

日時 10月8日(土) / 10時~12時

行程 小郡市役所(集合)▶旧西鉄小郡駅▶旧小郡町役場▶小郡小学校▶平田家住宅▶旧国鉄小郡駅▶松崎桜馬場▶三井水道企業団▶小郡市役所(解散)

参加費 無料

定員 15人(抽選)

申込方法 電話・ファクス・専用フォームで①住所②氏名③電話番号を明記し、申込み



申込期間 9月26日(月) / 9時から
30日(金) / 17時まで

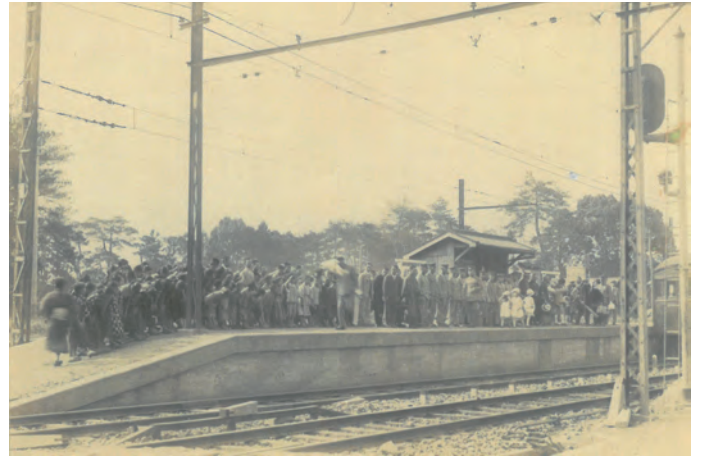

▲旧西鉄小郡駅(昭和初期)



このスペースを活用しませんか？

毎号2万2,700部を発行し、市内全世帯に届く「広報おごおり」で、お店や企業のPR、スタッフ募集、イベント告知をしませんか？



全世帯へ配布

幅広い読者層

暮らしに密着したメディア

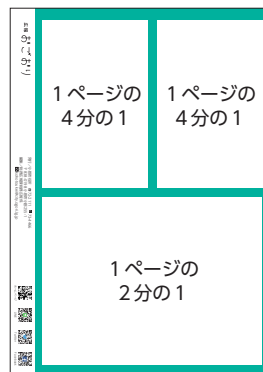

広報 おごおり 1日号・15日号

広告サイズ (裏表紙)	掲載料 (1回あたり)
1ページの 4分の1 (約13.5×約8.5cm)	50,000円
1ページの 2分の1 (約13.5×約17.7cm)	100,000円

問 小郡市役所 総務広報課総務広報係
☎72-2111 📠73-4466

お気軽に
お問い合わせ
ください