

# 広報 おごおり



1月15日号  
お知らせ版

力をあわせてぺったんこ！

(12月18日、のぞみが丘小学校)

## 今号の主な目次

- 新型コロナワクチン…2 p
- 会計年度任用職員募集…3 p
- 税の申告…4 p
- くらしの情報、子育て…7 p
- 休日診療、相談、休館日…10 p
- ミニマラソン・小郡音楽祭…12 p

# 新型コロナウイルスワクチン

掲載内容は、1月6日時点の情報です。最新情報は、市ホームページをご覧ください。



## 3回目接種(追加接種)の注意点

☎健康課健康推進係 ☎72-6666

3回目接種の対象者(18歳以上で2回接種を終えている人)へ、2回目接種から6か月以上経過した時期に接種券を送付します。接種を受ける際の注意点をお知らせします。  
※接種には本人の同意が必要です。また、接種を受けることは強制ではありません。他の人に接種を強制したり、接種を受けていない人に差別的な扱いをしたりすることはやめましょう

### 予防接種済証の接種記録に誤りがないか確認してください

接種券は、黄色の封筒で送付します。この封筒に同封の予防接種済証には、1・2回目の接種記録を記載しています。接種日・メーカー・接種場所を確認し、誤りがある場合は健康課健康推進係までご連絡ください。

	1回目	2回目
接種年月日	2021年5月9日	2021年5月30日
メーカー	ファイザー	ファイザー
Lot. No.	EA0001	EA0002
接種場所	小都市総合保健福祉センターあすてらす	小都市総合保健福祉センターあすてらす

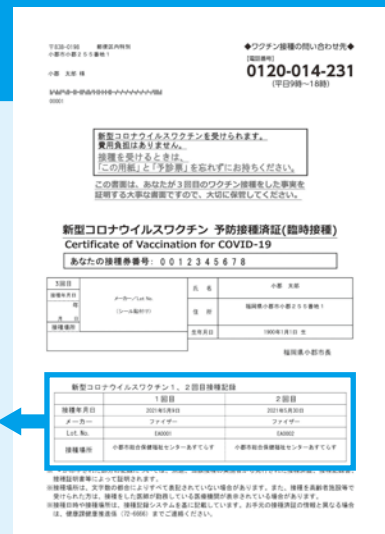

### 3回目接種券の発行申請が必要な人

以下に該当する人は小都市に接種記録がないため、接種券が届きません。2回目接種から6か月以上経過後に、発行申請が必要です。コールセンターまたは市ホームページで申請方法をご確認ください。  
①小都市に転入する前に2回目の接種を受けた人 ②海外で接種を受けた人  
③国内で2回目接種を終えているが、8か月以上経っても接種券が届かない人

### 接種予約の空き状況はコロナワクチンナビで確認できます

厚生労働省のコロナワクチンナビで、接種予約の空き状況をリアルタイムに知ることができます。ぜひご利用ください。

コロナワクチンナビ▶



### ワクチンのコールセンター

接種手続に関すること  
小都市新型コロナワクチン  
コールセンター

☎0120-014-231

時間 午前9時～午後6時  
※土日祝を除く

ワクチン制度全般に関すること  
厚生労働省新型コロナワクチン  
コールセンター

☎0120-761-770

時間 午前9時～午後9時  
※土日祝を含む

副反応やワクチンの安全性などの相談  
福岡県新型コロナワクチン  
専用ダイヤル(薬剤師が対応)





☎0570-072-972

時間 午前9時～午後9時  
※土日祝を含む

# 令和4年度 会計年度任用職員(月額)募集

- 任用期間** 令和4年4月1日～令和5年3月31日  
(次年度以降、同一の職が設定されない可能性あり)  
(再度任用する場合は、客観的な能力実証が必要)
- 手当** 通勤手当、時間外勤務手当、期末手当、退職手当など(期末手当・退職手当は勤務時間などの要件あり)
- ※勤務日数などに応じ、健康保険、厚生年金、雇用保険などに加入。公務災害に係る補償あり
- 休暇** 年次有給休暇のほか夏季休暇などの特別休暇(無給休暇を含む)あり
- 申込方法** 市販の履歴書(写真貼付、余白に朱書きで希望職種を記入)1通と必要な資格の写しを、各職種の申込先へ持参または郵送。後日詳細を郵送で通知します
- 【郵送する場合の送付先】  
〒838-0198 小郡市小郡255-1  
小郡市役所《各申込み・問合せ先》  
《職種名》採用試験申込(朱書き)
- 問合せ先 ☎72-2111(代表)  
※代表番号に電話し、下記問合せ先を伝えてください



職種(募集人数) 申込み・問合せ先	職務内容	給料・報酬 (月額)	資格要件など 普通自動車運転免許 パソコン操作	①試験日時・内容 ②申込締切(必着)
保育士 ・御原保育所(2人) ・三国保育所(1人)	クラス担任	213,000～ 219,700円	・週5日 1日7時間45分 ※土曜勤務あり ・保育士資格 (取得見込みも可)	①2月20日(日) 午前9時 面接・作文 ②2月9日(水)
・御原保育所(1人) ・大崎保育所(1人) ・三国保育所(1人)	クラス担任以外	183,900～ 190,400円		
保育所・幼稚園課 保育支援係				
コミュニティ推進員 (1人)	コミュニティセンターの貸館管理業務、校区まちづくり組織の運営支援、講座の企画・運営など。 ※三国は各種証明書発行業務あり	172,035～ 178,116円	・午前8時30分～ 午後10時のシフト制 (週36時間15分) ※土日勤務あり  	①2月10日(木) 午後1時30分 面接・作文 ②2月2日(水)
コミュニティ推進課 コミュニティ推進係				
事務嘱託員(3人)	市スポーツ施設の管理運営補助、各体育施設受付・整備、小郡運動公園整備(剪定、草刈、消毒、伐採、伐根など) ※早出・遅出勤あり	137,628～ 142,492円	・週4日 1日7時間15分  	①2月17日(木) 面接・作文 ②1月25日(火)
スポーツ振興課 管理係				
野田宇太郎文学資料館 館専門員(1人)	野田宇太郎文学資料館業務(資料管理、調査、研究、展示企画、イベントなど)	190,558～ 195,422円	・週5日 1日7時間15分 ・学芸員または司書資格  	①2月24日(木) 午後1時 面接・作文 ②2月14日(月)
図書課図書係				

◆会計年度任用職員の募集は、以降も随時行います◆



# 税の申告が始まります

国税務課市民税係 ☎72-2111  
会場 久留米税務署 ☎32-4461



令和3年分確定申告と令和4年度市県民税の申告受付を行います。必要な人は忘れずに申告してください。

## 申告に関するお願い

- 収支内訳書や医療費控除の明細書などの添付書類は、事前に作成してください
- 確定申告書の控えに受付印は押印されません
- 生涯学習センターでの所得税の申告は、**簡易なもの**に限ります。次の人は、久留米税務署で申告してください。
  - ・ 家や土地を売却した譲渡所得がある人
  - ・ 営業、不動産所得、株式などの譲渡・配当所得がある人
  - ・ 青色申告、住宅ローン控除(1年目)、雑損控除がある人

## 久留米税務署で申告する人へ

今年の確定申告は、2月1日(火)から受付を開始します。当日に会場で整理券を配布しますが、LINEで事前発行もできます。詳しくは、市ホームページをご覧ください。

### 特設会場の設置期間

2月1日(火)  
～3月31日(木)



## 【市内の申告相談の日程・会場】

### ● 確定申告(所得税)

期日(祝日を除く)	会場	対象地区	受付時間
2月16日(水)～18日(金)	生涯学習センター	小郡校区	午前9時 ～午後3時30分 ※開館は 午前8時30分
2月22日(火)～25日(金)		大原・東野校区	
3月1日(火)～4日(金)		のぞみが丘・三国校区	
3月8日(火)～10日(木)		立石・御原・味坂校区	

★市ホームページで会場の待ち人数が確認できます。



### ● 市県民税申告

※所得税の確定申告は受付できません。医療費控除を受ける人は、あらかじめ明細書を作成してください

期日	会場	対象地区	
		午前9時～11時30分	午後1時～3時30分
1月27日(木)	小郡交流センター	寺福童、今朝丸、開1	東福童、西福童、開2
2月1日(火)	ふれあい館三国	みくに野団地、古賀、美鈴の杜	力武、三沢、あすみ、新島、西島
2月2日(水)		三国が丘1・2、横隈、大保	津古、希みが丘、美鈴が丘
2月3日(木)	緑の里くろつち会館	乙隈、佐野古、松崎、井上、上岩田	花立、今隈、吹上、立石、干潟、下鶴
2月4日(金)	稲穂の里みはら館	古飯、宝城北、二夕	稲吉、下岩田、二森
2月7日(月)	ポピーの里あじさか館	平方、光行、八坂、赤川	上西、宝城南、下西
3月11日(金) 15日(火)	生涯学習センター	全校区	

## 申告のときに必要なもの

### □ 令和3年中の所得が証明できるもの

#### 給与所得者・年金受給者

源泉徴収票、給与明細票など

#### その他の所得者

収支計算書、現金出納帳、売掛帳など

### □ 本人確認書類 マイナンバーカード

#### 持っていない人(①②から1つずつ持参)

① 通知カード、住民票の写しなど

② 運転免許証、健康保険証など

### □ 所得税の還付を受ける場合

金融機関の口座情報(申告者名義)

### □ 生命保険料・地震保険料控除を受ける場合

支払額証明書

### □ 医療費控除 ※事前に明細書を作成してください

(1) 医療費控除を受ける場合

医療費控除の明細書、医療保険者の医療費通知

(2) セルフメディケーション税制を受ける場合

セルフメディケーション税制の明細書

### □ 社会保険料控除を受ける場合

国民健康保険税・介護保険料・後期高齢者医療保険料の納付証明書、国民年金保険料の領収書など

### □ 寄附金控除を受ける場合

寄附金受領書、領収書や証明書

## 申告は必要ですか(当てはまらない人はお問い合わせください)

→ はい → いいえ

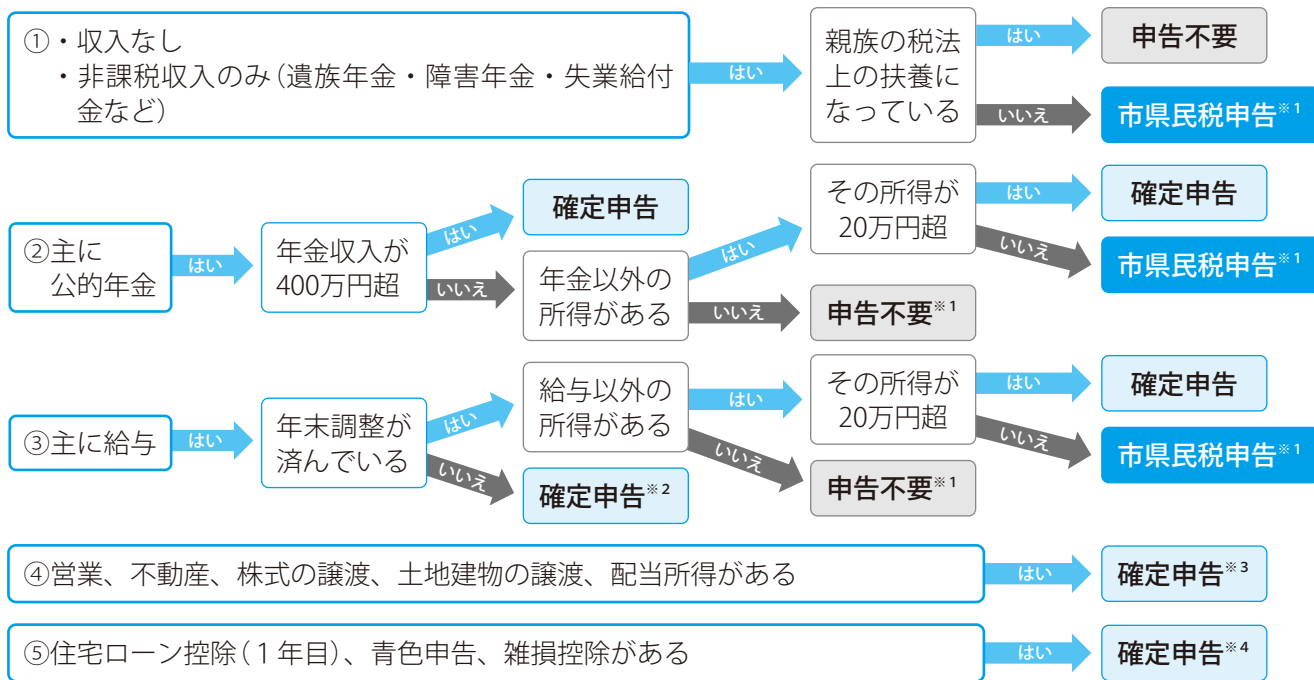

※1 所得税の還付を受けるためには、上の表に関わらず確定申告が必要です。市県民税のみかかる人で、控除分(社会保険料、生命保険料、医療費、扶養など)を申告したい場合は、市県民税申告が必要です

※2 所得税がかからない場合は、**申告不要**です

※3 **久留米税務署**で申告してください。市の申告会場では受付できません。ただし、④で所得税がかからない人は**市県民税申告**となります

※4 **久留米税務署**で申告してください。市の申告会場では受付できません

## 税の社会保険料控除額を確認できます

国民健康保険税・介護保険料・後期高齢者医療保険料は、所得税と市・県民税の申告の際、社会保険料控除の対象になります。

社会保険料控除は、申告者が本人または生計を一にする配偶者やその他の親族の社会保険料を納めた場合に適用されます。

**控除対象** 令和3年1月～令和3年12月に納めた保険税(料)

### ①特別徴収(年金から天引き)

公的年金等の源泉徴収票で確認。年金保険者が送付します

源泉徴収票の「社会保険料の額」欄には、年金から天引きされた各保険税(料)の合計が記載されています。確定申告書の「社会保険の種類」の欄には「源泉徴収票のとおり」と記入してください(まとめて記載可)。

※障害年金・遺族年金受給者には、「公的年金等の源泉徴収票」は送付されません。納付額の確認が必要な人は各担当課へお問い合わせください

※年金から天引きされた保険税(料)に還付金がある場合は、源泉徴収票の社会保険料控除の額から、還付済金額を差し引いて申告してください

### ②普通徴収(納付書・口座振替・スマートフォンアプリ)

納付証明書で確認。1月下旬ごろに、市の各担当課が送付します

証明書中の納付額は、納めた保険税(料)に還付金があった場合、還付済金額を差し引いた額を記載しています。

※口座振替は、令和2年度第6期(令和3年1月4日納期分)～令和3年度第5期(令和3年11月30日納期分)が対象です

### ①特別徴収(年金天引き)の場合

特別徴収された本人にのみ適用されます。

### ②普通徴収(納付書・口座振替・スマホアプリ)の場合

保険税(料)を納めた人に適用されます。

### 国民健康保険税

☑ 収納課収納係

介護保険料

☑ 長寿支援課介護保険係

後期高齢者医療保険料

☑ 国保年金課医療・年金係

☎ 72-2111

お知らせ

**02** 小郡・大刀洗地域防災訓練を実施しました

☎防災安全課防災係 ☎72-2111

11月28日(日)に三井消防署三井出張所訓練場で地域防災訓練を実施しました。

大規模な台風災害を想定し、土砂崩れによる家屋倒壊や家屋の浸水被害から救出する訓練などを実施。消防・自衛隊など防災関係機関が訓練に参加し、連携強化と防災技術の維持・向上を図ることができました。

★訓練の映像を、後日市ホームページなどで公開する予定です。



お知らせ

**01** 日立建機日本株式会社と防災に関する協定を締結しました

☎防災安全課防災係 ☎72-2111

市は、11月18日に日立建機日本株式会社と「災害時におけるレンタル機材の供給に関する協定」を締結しました。

この協定締結により、発電機などの機材が不足する災害発生初期に、必要な機材を被災地や避難所などへ迅速に届けることが可能となります。



講座

**03** 人権センター公開講座

会場 申問 人権教育啓発センター ☎F 80-1080 ✉ dotai@city.ogori.lg.jp

放送記者である神戸金史さんは、自閉症の子どもの父親でもあります。講座では、取材や子育てを通して見てきたことを語ります。「だれもが安心して生きることができる社会の実現のためには何が必要なのか」一緒に考えてみませんか。(入場無料、手話通訳・託児あり)

★日時 2月19日(土)  
午後1時30分～3時

★テーマ  
「寛容さと不寛容  
どちらで生きたいですか」

★定員 60人(先着順)  
※定員を超えた場合は、サテライト会場を準備します

★申込方法 電話・ファクス・Eメールで①氏名②住所③電話番号  
④託児の有無を明記し申込み

★申込締切 2月14日(月)



講師

神戸金史さん  
(RKB毎日放送報道局担当局長)

プロフィール

2016年の津久井やまゆり園事件の被告と接見を重ね、ラジオドキュメンタリー「SCRATCH差別と平成」やテレビドキュメンタリー「イントレランスの時代」などを制作。



## お知らせ

### 後期高齢者医療被保険者 向けの健診

令和3年度の健康診査の受診期限は3月31日です。受診票の再発行が必要な場合は、お問い合わせください。

福岡県後期高齢者医療広域連合お問い合わせセンター  
☎092・651・3111

### 市営住宅入居者募集

#### 募集住宅

#### 【井上第2住宅】

- ・3LDK(1戸)
- ・車いす住宅1LDK(1戸)
- ・車いす住宅2LDK(2戸)

#### 【長松住宅】2LDK(1戸)

※3LDKは単身不可

#### 案内書配付期間

1月25日(火)

～2月14日(月)

#### 案内書配付場所

都市計画課(西別館2階)

#### 申込受付期間

2月1日(火)

～2月14日(月)

申込方法 都市計画課に申込

書などを提出

抽選日 応募者多数の場合、

2月24日(木)に抽選予定

※詳しくは案内書に記載。申込資格・収入基準あり

☎72・2111

福岡県都市計画課建築指導係

### 地産MAPおすすめ スポット紹介講座

おごおり地産MAPに掲載しているお店のおすすめ商品や豆知識をお伝えします。

日時 1月29日(土)

午後1時～2時

会場 ひまわり館東野

講師 諸岡佳紀さん(小都市

地域おこし協力隊)

定員 20人(先着順)

参加費 無料

福岡県農業振興課農政係

☎72・2111



### AHP(アープ)

### 特別レッスン・特別講座

#### ①出張レッスン

イスを使った健康体操

日時 2月10日(木)

午前10時30分～11時30分

申込締切 2月3日(木)

らくらくヨガ

日時 2月10日(木)

午後1時30分～2時30分

申込締切 2月3日(木)

②健康講座(歯科衛生士)

「コロナ禍での歯の健康」

日時 2月23日(水・祝)

午後3時30分～4時30分

申込締切 2月17日(木)

#### 共通事項

#### 会場

①小郡交流センター

②あすてらすトレーニング室

対象 高校生以上

参加費 ①無料②210円

福岡あすてらすトレーニング室(水・土・日曜を除く)

☎72・6666

### 健母の健康クッキング

### ヘルシーメニュー★

正月などで、ついつい食べ

すぎてしまう季節。まずは食

事の面から一緒に健康づくり

に取り組みませんか。

日時 2月18日(金)

午前10時～正午

会場 大原ぎぼうの森館

内容 健康づくりミニ講話

健康を守る母の会考案の

「ヘルシー」「簡単」「おいしい」レシピの調理実習

定員 市内在住者15人程度

(先着順)

参加費 500円

持参物 エプロン、三角巾、

筆記用具、持ち帰り用タッ

パなど

福岡健康課健康推進係

☎72・6666

### 第9回ものづくり講座

### 「滑石で印鑑づくり」

日時 2月5日(土)

午前10時～正午

定員 30人(先着順)

参加費 100円

申込方法 電話・ファクスで

①氏名②住所③電話番号を

お知らせください

申込開始 1月22日(土)

午前9時～

#### 会場 申開

埋蔵文化財調査センター

☎75・7555

☎75・2777

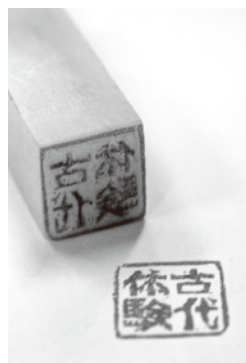

### 重要文化財指定記念 特集展示「木簡からみた 古代の大宰府」

令和元年に国の重要文化財となった「大宰府跡出土木簡」をかつてない規模で一挙に公開し、木簡を通してみることもできる古代大宰府の実像を紹介いたします。

会期 2月13日(日)まで

会場 第1展示室

観覧料 一般210円

九州歴史資料館

☎75・9575



### 黒岩稲荷神社初午祭

毎年2月の初午の日に、五穀豊穡、商売繁盛、鎮火などを祈るお祭りを行います。ぜひんざいの配布もあります。

**日時** 2月10日(木)  
午前10時〜 神事  
午前11時〜  
ひよっとこ踊り奉納

**会場** 黒岩稲荷神社  
(三沢1791)



### HACCP(食品衛生管理の手法)講習会

令和3年6月から義務化された食品衛生管理に関する講習会です。

**日時** 2月17日(木)  
午後2時〜3時30分

**会場** あすてらす会議室3  
**対象** 市内飲食店関係者  
**定員** 30人(先着順)

**受講料** 無料  
**申込締切** 2月10日(木)

### 親子・家族で食育体験

「とうもろこし」「じゃがいも」の種まき・植付から収穫までを体験しませんか。収穫は6月を予定しています。

**日時** 2月11日(金・祝)  
午前10時〜正午

**会場** 西鉄味坂駅近くの畑  
**対象** 市内在住の親子・家族20組  
**参加費** 1,000円  
(収穫物は持ち帰り)  
**申込締切** 2月1日(火)

**申** 小郡市青少年育成市民会議事務局  
**☎** 070・2371・1184

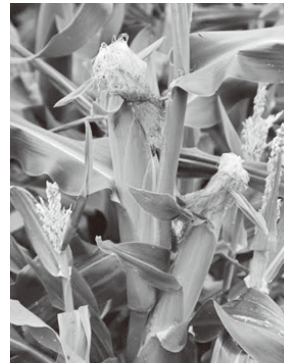

### 弁護士無料法律相談

**日時** 2月1日(火)

**月曜** 午前10時〜11時30分  
午後1時〜4時

**火・木曜** 午後1時〜4時  
午後5時30分〜7時

**水曜** 午前10時〜11時30分  
午後1時〜4時

※1人1回、相談時間は30分です。(要申込)

**申込開始** 1月24日(月)

**会場** 申 久留米法律相談センター  
(久留米市篠山町)

**☎** 30・0144

### ファシリテーション・グラフィック講座

会議などで出た意見をリアルタイムで見える化し、相互理解を深めながらその場を活性化させる手法を「ファシリテーション・グラフィック」といいます。会議をよりよくするスキルを学びませんか。

**日時** 2月19日(土)  
午前10時〜午後4時

**会場** 大原ぎぼうの森館  
**講師** 志賀壮史さん(NPO 法人グリーンシティ福岡理

事)

**受講料** 無料(昼食持参)  
**申込方法** 窓口・電話・フ

クス・Eメール・申込専用フォームで①氏名(ふりがな)②電話番号

③所属(あれば)  
④年代を明記し  
申込み



※Eメール・専用フォームで  
申込後、3日過ぎても返信がない場合は、連絡してください

**申込期間** 1月20日(木)〜2月15日(火)

**☎** コミュニティ推進課  
ニティ推進係(本館2階)

**☎** 72・2111  
**F** 73・4466

**☒** community-s@city.ogori.lg.jp

### 小郡川柳会 課題「好機」

宝くじ好機をつかむあてはずれ  
うまい物食べて歩いて世は楽し  
遂に来た好機到来まずは飯  
好機手中単身赴任で地位を上げ  
秋晴れに告白したい人がいる  
大人になれるチャンス逃がしている過保護

平見 映子  
古田 節子  
松本 善信  
淵上 重利  
稲田香代子  
加賀田千拓





国岡小郡市子育て支援センター  
☎ 73-5041  
✉ kosodateshien5041@suo.bbiq.jp  
市ホームページ

小郡市子育て支援センターは、未就園のお子さんとその家族のために、さまざまな事業を行っています。



## のびのび教室 近くの会場へどうぞ 校区外の参加も大歓迎

0歳～就園前の親子対象 午前10時～11時30分 **要申込**

期日	会場	校区(小学校)	活動内容 (持ってくる物)
2月8日(火)	人権教育啓発センター	小郡(小郡小)	記念に残る製作 ～カレンダー作り～ (写真1枚)
2月15日(火)	大原きぼうの森館	大原(大原・東野小)	
2月22日(火)	緑の里くろつち会館	立石(立石小)	

## のびのびオープンルーム **要申込**

親子で自由に遊ぶ場・交流の場  
楽しい遊びのコーナーがいっぱい!!

午前10時～11時30分  
(時間内に自由にご参加ください)



2月18日(金)	あすてらす和室
2月25日(金)	稲穂の里みはら館

## のびのびキッズルーム **要申込**

2歳半～就園前の親子対象 『お店屋さんごっこ』

2月4日(金) / 午前10時30分～11時30分(受付10時～)  
文化会館小ホール

定員 12組

## リフレッシュ講座 **要申込**

『簡単ソーイング』

～クラッチバック&移動ポケット～

2月17日(木) / 午前10時～11時30分  
大原きぼうの森館

講師 立野由紀子さん(ORI☆HIME所属)  
対象 未就園児の保護者6人  
託児 生後3か月からの乳幼児(託児…和室)  
申込 2月3日(木) / 午前9時～電話受付  
※材料費がかかります

のびのび教室・オープンルーム・キッズルーム・広場は、開催日1週間前から電話で予約を受け付けます



## のびのび広場 **要申込**

『リトミックであそぼう!』

2月24日(木)  
午前10時30分～11時30分(受付10時～)  
文化会館小ホール

講師 前原美津子さん  
(リトミック研究センター認定講師)

対象 1歳半～就園前の親子  
定員 15組

地域子育て支援拠点事業(小郡市)



国岡つどいの広場 ぽかぽか  
(ひまわり館東野内) ☎75-7077  
✉ tsudo@san.bbiq.jp  
市ホームページ



開室時間 月～土曜日 / 午前9時～午後4時  
日、祝日、ひまわり館の休館日および年末年始はお休みです。利用は無料で、要予約です。

## おくるみタッチケア **要申込**

赤ちゃんとのコミュニケーションのはじまりに♥おくるみを使った育児法です。

- ★日時 2月14日(月) / 午後2時～3時
  - ★会場 ひまわり館東野つどいの広場
  - ★対象 妊婦さん(初期～後期)、生後2か月までのお子さんと保護者
  - ★定員 6組(先着順)
  - ★講師 篠原明子さん(RTA指定スクールPonin ベビーコンシェルジュ)
  - ★持参物 バスタオル2枚
  - ★参加費 200円
  - ★申込方法 1月21日(金) 午前9時～電話受付
- ※きょうだいは参加できません

## おやこで作ろう! 栄養満点! 味噌づくり **要申込**

お子さんと一緒においしいお味噌を作ってみましょう!

- ★日時 2月17日(木) / 午前10時30分～正午
  - ★会場 ひまわり館東野調理室
  - ★対象 2歳6か月～就園前のお子さん(先着順)
  - ★定員 8組(先着順)
  - ★講師 つどいの広場ぽかぽかスタッフ
  - ★持参物 親子共にエプロン・三角巾・手拭きタオル お茶
  - ★参加費 材料費がかかります(450円程度)
  - ★託児 首がすわって～2歳半未満のお子さん(先着順)
  - ★申込方法 1月19日(水) / 午前9時～電話受付
- ※託児利用者は、着替え・おむつ・お茶・ビニール袋・タオル・バスタオルをバッグに入れて持参してください(要記名)



## 母子健康手帳の交付

会場 子育て世代包括支援センター(あすてらす)  
☎72-6467

- [日 時] 月～金曜(祝日、第4水曜日を除く)  
午前9時～11時30分、午後1時～4時30分  
(15分程度)
- [内 容] 妊娠、出産、育児に関する制度の説明
- [持参品] 妊娠届出書(会場にも備付あり)、マイナンバーカードまたは通知カード<sup>(※1)</sup>と写真付きの本人確認できる書類<sup>(※2)</sup>
- ※1 記載事項に変更がある場合は、正しく記載事項が変更されている場合に限り利用可能
- ※2 本人が来られない場合はお問い合わせください



## 健診・相談・教室

会場 申岡健康課母子保健係(あすてらす) ☎72-6666

### 2月の乳幼児健診 対象者には事前に通知します

種 類	期 日
4か月児	2月8日(火)
10か月児	2月9日(水)
1歳6か月児	2月10日(木)
3歳1か月児	2月16日(水)

9日・16日はあすてらす休館日ですが健診は実施します

[持参品] 母子健康手帳、バスタオル

### 育児・発育相談 2月10日(木)までに要申込

- [対 象] 0歳～就学前の乳幼児とその保護者
- [日 時] 2月17日(木)／午前9時15分～10時30分
- [内 容] 身長・体重測定や育児相談
- [持参品] 母子健康手帳、バスタオル

### 離乳食教室 2月8日(火)までに要申込・先着12組

- [対 象] 生後5か月～1歳の乳児とその保護者
- [日 時] 2月15日(火)／午後1時15分～3時  
(受付 午後1時～)
- [内 容] 講話、調理実習、試食(保護者のみ)、個別相談
- [持参品] 母子健康手帳、エプロン、三角巾、バスタオル、ハンドタオル、おんぶひも、ミルクなど

### ようこそ赤ちゃん教室 10日前までに要申込

- [第1回] 2月4日(金)／午後1時30分～3時
- [対 象] 妊婦さんとその家族
- [内 容] 妊娠中に知っておきたいこと、妊娠中の栄養について、赤ちゃんにおすすめの絵本の紹介
- [持参品] 母子健康手帳・筆記用具
- [第2回] 2月20日(日)／午前9時30分～11時15分
- [対 象] 3月20日以降出産予定の初産婦さんと家族
- [内 容] お風呂入れ、妊婦体験、子育て講話
- [持参品] 母子健康手帳、筆記用具、スリッパ



## 休日の当番医

受診する場合は、まず当該医療機関にお電話ください

月 日	医療機関(診療科)
1月	23日(日) [内科] 蒲池医院 [外科] 神代病院 [内科・外科] 嶋田病院
	30日(日) [内科] 田中クリニック [内科・外科] 嶋田病院

### 医療機関名

嶋田病院	小郡217-1	☎72-2236 ☎73-3313
神代病院	久留米市北野町 中川900-1	☎78-3177 ☎78-3918
蒲池医院	久留米市北野町 今山129-2	☎78-3065 ☎78-3934
田中クリニック	美鈴が丘 五丁目12-3	☎75-5377 ☎75-5388

### 救急電話相談・医療機関案内(24時間受付)

救急車を呼ぶか、病院に行くか迷ったとき  
プッシュ回線 **#7119** ☎092-471-0099

### 小児救急医療電話相談

夜間、土日祝日の子どもの病気やけが  
相談時間 午後7時～翌朝7時  
※土曜は正午、日祝は午前7時から受付  
相談電話 プッシュ回線 **#8000**  
ダイヤル回線筑後地区 ☎37-6116



## ファミリー・サポート・センター登録

申岡ファミリー・サポート・センター  
おごおり(シルバー人材センター2階)  
☎27-5411 ☎838-0137 小郡市福童688-1

ファミリー・サポート・センターは、「子育ての援助を受けたい人(依頼会員)」と「子育ての援助を行いたい人(協力会員)」が会員となり、地域で子育てを助け合う会員組織です。

ご利用は会員登録後、事前打ち合わせを行ってからになります。会員の条件や利用方法など、詳しくは市ホームページをご覧ください。





# 各種相談

市役所  
☎72-2111(代表)

## 交通事故相談 要連絡 防災安全課

損害賠償、示談、保険請求等交通事故に伴う問題  
2月1日(火)・15日(火)／午前10時～午後4時  
小郡三井地区交通安全協会(小郡警察署1階)  
☎73-3939

## 行政相談 要予約・先着4人 総務広報課

国が行う業務の苦情や要望・問合せ  
2月7日(月)  
午前10時～午後3時 北別館2階第2研修室

## 特設人権相談 人権・同和対策課

2月18日(金)／午後1時～4時  
人権教育啓発センター2階第2小会議室

## 社会福祉協議会相談窓口 社会福祉協議会(あすてらす内) ☎73-1120 📠72-5694

◎福祉なんでも相談(電話相談可)  
家族問題など福祉に関する心配ごと相談  
平日／午前9時～午後5時 社会福祉協議会

◎弁護士無料法律相談  
下記相談日の1週間前から電話予約、先着6人  
2月10日(木)  
午後1時～4時 社会福祉協議会

◎生活困窮者自立支援・家計改善相談  
生活の心配ごとや家計の見直しなどの相談  
平日／午前9時～午後5時 社会福祉協議会

## 身体障がい者補聴器相談 福祉課

2月2日(水)／午後1時～2時 東別館1階

## 母子・父子・寡婦相談 子育て支援課 ☎72-7480

ひとり親家庭の悩み、児童の修学資金などの相談  
◎月・火・木・金曜(祝日を除く)  
第3日曜(第1水曜までに要予約)  
午前9時～午後4時30分 あすてらす  
匿名電話相談可 ☎72-7480(直通)

## 家庭児童相談室 子育て支援課 ☎72-7480

児童(18歳未満)に関する相談(面談・電話)匿名可  
月～金曜(祝日を除く) 午前9時～午後4時30分

## 児童相談所児童虐待対応ダイヤル ☎189(無料)

児童虐待かも…と思ったらお電話ください

## 教育相談 学校教育課

月～金曜(祝日を除く)／午前9時～午後4時30分  
◎面談相談 教育センター(二森435-1)  
◎電話相談 ☎0120-73-7867  
携帯電話からは ☎0942-73-1480

## 高齢者総合相談 地域包括支援センター ☎72-7551

高齢者に関する悩みや不安など  
平日午前8時30分～午後5時 北別館1階

## おごおり女性ホットライン ☎092-513-7337

DV、ハラスメント、仕事・地域・家庭などの相談  
毎週月～金曜(祝日、12月29日～1月3日を除く)  
午前10時～午後5時(電話相談)

# 2月の休館日

一部利用制限している施設があります。詳しくは各施設へお問い合わせください。

あすてらす(満天の湯以外) ☎72-6666 📠72-6477	2水、9水、16水、24木	みくにサービスセンター ☎📠75-3392	5土、11金祝、12土、19土、20日、23水祝、26土、28月
あすてらす「満天の湯」 ☎72-6377(予約制)	2水、6日、8火～10木、13日、16水、24木	古代体験館おごおり ☎75-7555 📠75-2777	20日、21月
あすてらす内プレイルーム ☎72-6666 📠72-6477	2水、6日、8火～10木、13日、16水、17木、20日、21月、24水、27日	ポピーの里あじさか館 ☎📠73-3858	
生涯学習センター ☎73-2084 📠73-5222	7月、14月、21月、28月	稲穂の里みはら館 ☎📠72-9038	
文化会館 ☎72-3737 📠72-3828	2水、9水、16水、23水祝	緑の里くろつち会館 ☎📠73-2768	
図書館 ☎72-4319 📠72-3501	2水、9水、16水、23水祝	ひまわり館東野 ☎📠75-7066	11金祝、20日、23水祝、28月
人権教育啓発センター ☎📠80-1080	13日	のぞみがおか生楽館 ☎📠75-6607	
体育館 ☎72-2111	16水	ふれあい館三国 ☎📠75-3392	
運動公園 ☎75-2373 📠75-2454	2水、9水、16水、17木	小郡交流センター ☎📠72-2846	
あすてらすサービスセンター ☎72-6666 📠72-6477	2水、5土、9水、12土、16水、19土、23水祝、24木、26土	大原きぼうの森館 ☎📠42-6710	



# 「小鴨由水さんと楽しく走る!ミニマラソン」参加者募集

申問 (一社)小郡市スポーツ協会事務局 ☎80-5970 ☎80-5967 ✉sports@ogori-taikyo.org

楽しく走ることを目的としたミニマラソン。「ランニングはしているけど、大会に出るのはちょっと」という人、コロナ禍でジョギングをはじめた人など、小鴨由水さんと楽しく走りませんか。

**日時** 2月13日(日) / 午前10時集合  
**会場** 小郡市陸上競技場※雨天決行  
**対象** 18歳以上(高校生不可)  
**定員** 各部門30人(先着順)

**注意事項** コースの交通規制は行いませんので、歩道を走行します。交通ルールを守って、歩行者に優しいレースをお願いします。



バルセロナオリンピック  
女子マラソン代表の  
小鴨由水さん

**コース** 小郡運動公園北側周回コース  
(1周約3キロ)

**参加料** 1,000円(今年度、本協会主催のランニング教室に参加した人は500円)

**部門**  
 ・3キロの部(1周)午前10時30分～  
 ・6キロの部(2周)午前11時～  
 ※各部門1位は表彰あり

**申込方法** ファクス・Eメール・申込み専用フォームで①氏名②年齢③郵便番号④住所⑤電話番号⑥参加部門を明記し申込み  
**申込締切** 2月4日(金) / 午後5時



## 第29回小郡音楽祭

### ハーモニーinおごおり～出会い・愛・夢 そして…～

個人やグループが自慢の歌声を披露する恒例の音楽祭。今年は4部構成で、いろいろな世代の20の団体・個人が登場します。音楽に癒やされる1日をお楽しみください。

**日時** 1月30日(日) / 午前10時  
**会場** 文化会館大ホール  
**入場料** 無料  
**出演団体** は市ホームページをご覧ください



#### 新型コロナウイルス感染防止のためのお願い

- 換気を行いますので、座席によっては寒い場合があります。上着などをご準備ください。
- 来場時の検温(37.5℃以上入場不可)とマスク着用、緊急連絡先などの提出にご協力ください。



今年の「ハーモニーinおごおり」は、新型コロナウイルス感染症拡大防止対策を講じて開催します。感染状況によっては、延期や中止になる場合があります。

問 小郡音楽祭実行委員会事務局(文化会館内) ☎72-3737

発行日 令和4年1月17日(次号：2月1日)  
 広報 おごおり お知らせ版

発行 小郡市役所 ☎72-2111 ☎73-4466  
 〒838-0198 小郡市小郡255-1  
 総務広報課総務広報係  
 ✉kohotoukei@city.ogori.lg.jp

