

広報 おごおり



8月1日号

小郡市公式LINE 始めました！ (関連記事4ページ)

次号の発行は
9月1日です

既読
12:16

小郡市がLINE始めたらしいよ！災害情報などもリアルタイムで届くから、便利だね♪



そうなんだ！LINEはよく使うし、友だち登録も簡単だから、私も登録しよう！

12:17



「コード読み取り」または「ID検索」(@ogoricity)で
ぜひ友だち登録してください。

既読
12:19



今号の主な目次

將軍藤ペイと將軍藤小判を販売します…2 p
新型コロナワクチン…3 p
市からのお知らせ…4 p
くらしの情報…21 p
休日診療、相談、休館日…26 p

本紙は7月20日時点の情報で作成しました。
新型コロナウイルス感染症の影響により、
掲載している内容が変更となる場合があります。

キャッシュレス商品券

商品券

プレミアム率 20%

将軍藤ペイと将軍藤小判を販売します

市内の消費喚起を図り、新型コロナウイルス感染症の影響を受けている市内事業者を応援するため、プレミアム付キャッシュレス商品券「将軍藤ペイ」、プレミアム付商品券「将軍藤小判」を販売します。

キャッシュレス商品券「将軍藤ペイ」を販売

1円単位から
利用できます

対象 スマートフォンを持っている人
※「将軍藤小判」に当選した人は、
「将軍藤ペイ」の申込みはお控えください

商品券(1セット)の内容

現金10,000円で12,000円分の残高付与

【内訳】共通券 12,000円分

※スマートフォン1台当たり10セットまで購入できます

購入申込方法 スマートフォンアプリから申込み

販売開始 10月11日(月) / 午前10時～

※紙の商品券とは異なり、先着順で販売し予算額に到達次第、受付を終了します

使用期間 10月11日(月)～令和4年1月31日(月)



「将軍藤ペイ」利用方法

STEP 1 インストール

二次元コードを読み取り、スマートフォンに専用アプリをインストール

STEP 2 購入申込

アプリを開き必要事項を登録し、希望金額を申込む

STEP 3 購入

申込み金額分をコンビニでチャージ

STEP 4 お店で利用

店頭にある二次元コードをアプリからスキャンし、支払金額を入力後、店舗に支払い画面を提示し支払う

★取扱加盟店やアプリ情報など詳しくは、10月1日発行の広報紙に折り込むチラシをご覧ください

商品券「将軍藤小判」を販売

対象 小学生以上

商品券(1セット)の内容

現金10,000円で12,000円分の商品券

【内訳】共通券・限定券各6,000円分(500円×12枚)

共通券…大型店を含む全ての取扱店で利用可

限定券…大型店以外の取扱店で利用可

購入申込方法 次のいずれかの方法

①今号に折り込んでいる「将軍藤小判チラシ」の指定はがきを郵送

②通常はがきに住所、氏名、生年月日、電話番号、購入希望セット数を記載し郵送

③右の二次元コードを読み取り、専用フォームから申込み

※当選者に対し、9月25日(土)までに購入引換券を郵送します

※1人10セットまで購入できます

申込締切 8月31日(火)必着

商品券引換え 10月2日(土)～15日(金)

使用期間 10月2日(土)

～令和4年1月31日(月)

取扱加盟店 小郡市商工会ホームページ
をご確認ください



商品券に関する注意事項

「将軍藤ペイ」と「将軍藤小判」の取扱加盟店は異なりますので、ご注意ください



商品券の取扱加盟店

随時募集中!

商品券の取扱いを希望する事業者は、商工会ホームページに掲載の登録申込書に必要事項を記入し、商工会まで提出してください。

登録料

●将軍藤ペイ(キャッシュレス)

換金の手間を省けます

会員事業者 0円

非会員事業者 5,000円

●将軍藤小判(商品券)

会員事業者 1,000円

非会員事業者 10,000円

新型コロナウイルスワクチン

掲載内容は、7月20日時点の情報です。最新情報は、市ホームページをご覧ください。



お手元に届いた接種券は必ず 開封して中身を確認してください

問 健康課健康推進係 ☎72-6666

封筒の中には、接種券・ワクチンの説明書・予診票2枚・市チラシが入っています。以下のことに注意して、接種手続きを行ってください。

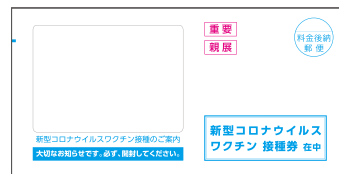

接種までの注意点

◆ 予約開始日は年齢ごとに分かれています(年齢は令和4年3月31日時点)。予約開始日を守って予約をしてください。

年齢	予約開始日
55～64歳、16～18歳	7月19日(月)
45～54歳	8月2日(月)
30～44歳	8月10日(火)
19～29歳	8月16日(月)

【注意】

国からのワクチン供給状況により、予約開始日が変わる場合があります。最新の情報は、市ホームページでご確認ください。

◆ 接種方法は、個別接種(市内の指定医療機関)と集団接種(あすてらす)の2種類です。

個別接種：接種券に同封のチラシで指定医療機関一覧を確認し、お住まいの校区の指定医療機関に直接予約してください。

※かかりつけ医などがある場合は、お住まいの校区以外の医療機関を予約できます

集団接種：インターネットまたは電話で予約してください。インターネットでの予約方法は、市ホームページに掲載しています。

◆ コロナワクチンナビをご活用ください。

ワクチン接種会場ごとの予約受付状況の確認、接種券の再発行申請、住所地外接種の申請ができます。

※接種券の再発行は、市コールセンターでも受け付けます



海外渡航する人は、市健康課に申請すれば「新型コロナウイルス感染症予防接種証明書」を発行します。詳しくは、市ホームページをご覧ください。

小郡市の接種状況

小郡市の接種状況(7月20日正午時点) ※速報値

接種対象人数 (12歳以上)	1回目の接種を終えた人	2回目の接種を終えた人
54,194人	17,947人	12,684人

接種には本人の同意が必要です。また、接種を受けることは強制ではありません。他の人に接種を強制したり、接種を受けていない人に差別的な扱いをすることはやめましょう。

ワクチンのコールセンター

【接種手続きに関すること】

小郡市新型コロナウイルスワクチンコールセンター

☎0120-014-231

(午前9時～午後6時) ※平日のみ

【副反応やワクチンの安全性などの相談】

福岡県新型コロナウイルスワクチン専用ダイヤル

☎0570-072-972 (24時間)

※土日祝を含む

小郡市公式LINE始めました

問 総務広報課総務広報係 ☎72-2111

1

市は、LINE株式会社が提供する無料のコミュニケーションアプリLINE(ライン)の公式アカウントを開設しました。ぜひ友だち追加をお願いします。

小郡市公式LINEアカウントでは…

- ①災害情報やその他重要なお知らせをメッセージ配信します
 - ②市政・イベント情報などをタイムラインでお知らせします
- ※LINE上での個別のチャットは行いません



アカウント名
@ogoricity

Twitter・Facebookもやっています！

市政やイベント情報のほか、小郡市のちょっとしたオモシロ情報なども投稿しています



緊急事態措置等の影響で売上が減少した事業者へ 小郡市サプライヤー等月次支援金を支給します

市独自
支援

2

申問 商工・企業立地課商工観光係 ☎72-2111

令和3年4月以降に実施の新型コロナウイルス感染症緊急事態措置またはまん延防止等重点措置に伴う飲食店の休業・営業時間短縮や、外出自粛などの影響を受け、売上が減少した事業者に対し、市独自に支援金を給付します。

対象 市内に事業所があり、国または県の支援金(下記参照)を受給した法人または個人事業者

※事業所を持たない業種(農業者、劇団員など)の場合は、市の住民基本台帳に登録されている人

給付額 月ごとに次のいずれかを1回限り
国の月次支援金を受給した事業者 一律5万円
県の月次支援金を受給した事業者 一律3万円

給付時期 申請に不備がない場合、受付から2週間程度で指定口座に振込み

申請方法 必要書類を郵送

【必要書類】

- ・申請書(市役所本館1階案内、小郡市商工会、おごおり情報プラザ、市ホームページで取得)
- ・国または県の給付通知書の写し



【郵送先】

〒838-0198 小郡市小郡255-1
サプライヤー等月次支援金担当

申請期限 10月31日(日)消印有効

国の支援金

緊急事態措置・まん延防止等重点措置の影響緩和に係る月次支援金

4月以降に実施の緊急事態措置またはまん延防止等重点措置の影響で、売上が50%以上減少した中小法人等に上限20万円/月、個人事業者等に上限10万円/月を給付。詳しくは、ホームページをご確認ください。

申請期限 8月31日(火)

相談窓口

フリーダイヤル ☎0120-211-240
IP電話 ☎03-6629-0479(通話料がかかります)
時間 午前8時30分～午後7時
(土日祝日含む全日対応)



県の支援金

福岡県中小企業者等月次支援金

緊急事態措置またはまん延防止等重点措置の影響で、売上が30%以上50%未満減少した中小企業者等に上限10万円/月、個人事業者等に上限5万円/月を給付。詳しくは、ホームページをご確認ください。

申請期限 8月31日(火)

相談窓口

フリーダイヤル ☎0120-876-866
時間 午前9時～午後5時
(平日のみ対応)



国・県の支援金は、各月いずれか一方しか受給できません

〈飲食店向け〉小郡市家賃支援金(第3弾)

市独自
支援

3

申請 商工・企業立地課 商工観光係 ☎72-2111

令和3年4月以降に実施の新型コロナウイルス感染症緊急事態措置に伴い、福岡県の要請に応じて、休業・営業時間短縮を行った飲食店に対し、事業継続を下支えする小郡市家賃支援金を給付します。

対象 次の要件を全て満たす事業者

- ①申請時点で市内に事業所がある人
- ②市内に所在する賃貸物件の賃料に対する福岡県感染拡大防止協力金(第7期または第8期)の家賃支援金を受給した人

給付額 福岡県家賃支援金のうち、市内に所在する賃貸物件の賃料に対する受給額に5分の1を乗じて得た額

給付時期 申請に不備がない場合、受付から2週間程度で指定口座に振込み

申請方法 必要書類を郵送

【必要書類】

- ・申請書(市役所本館1階案内、小郡市商工会、おごおり情報プラザ、市ホームページで取得)
- ・福岡県感染拡大防止協力金給付決定通知書の写し

【郵送先】

〒838-0198 小郡市小郡255-1
家賃支援金担当

申請期限 10月31日(日)消印有効



福岡県感染拡大防止協力金(第7期、第8期)家賃支援金の詳細は、県ホームページをご確認ください。



小郡市地域強靱化計画を策定しました

4

申請 防災安全課 防災係 ☎72-2111

市では、大規模な自然災害が発生しても、「強さ」と「しなやかさ」を持った安全・安心な地域・市民生活・経済社会の構築に向けた対策を進めていくため、「小郡市地域強靱化計画」を策定しました。

計画の位置づけと期間

小郡市総合振興計画や小郡市地域防災計画、小郡市国土利用計画、その他の市個別計画と連携して、国土強靱化に関する小郡市の他の計画などの指針となります。

計画期間は、令和3年から令和7年までの5か年の計画としています。

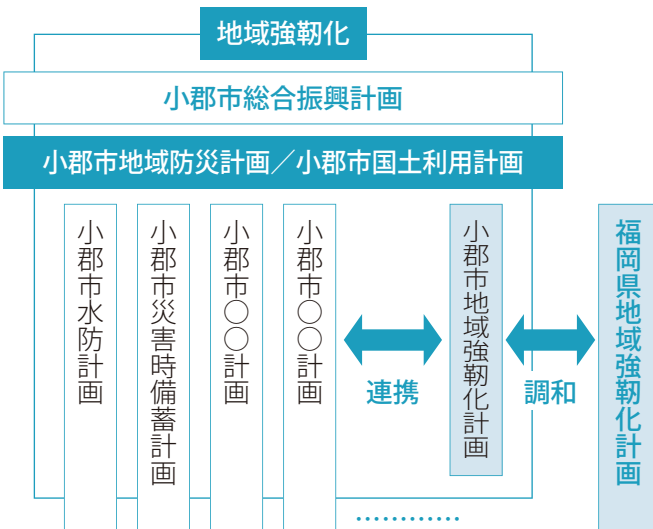

強靱化を推進する上での基本的な方針

自治体の役割を果たすとともに、行政・市民・企業などが自然災害への危機感を共有し、各々が主体的かつ、相互に連携して防災・減災に取り組むことで「地域の強靱化」をめざします。

● **重点的な取組**

これまでの治水対策に加えて、宝満川を含めた流域全体で行う流域治水へ転換し、ハード・ソフト対策を一体となって進めます。そのため、国の流域治水の施策に連携して、浸水被害発生地域における内水氾濫の治水対策と浸水被害の減災対策に重点的に取り組みます。

強靱化施策の推進方針

小郡市の地理的条件、社会・経済条件や災害特性などを踏まえて、「起きてはならない最悪の事態(リスクシナリオ)」ごとに評価した結果を整理し、強靱化施策の推進方針を示しています。

計画の詳細は、市ホームページをご覧ください



お盆期間（8月11日～16日）の業務のお知らせ

×は休業日です。電話番号の記載がないところは、市役所☎72-2111にお問い合わせください。なお、開館中でも事務室は休業の場合があります。

	11 水	12 木	13 金	14 土	15 日	16 月
市役所				×	×	
ごみ収集		×	×	×	×	
し尿収集			×	×	×	
クリーンヒル宝満 ☎092-926-5300			×	×	×	
浄化槽洗浄			×	×	×	
コミュニティバス			×	×	×	
おごおり情報プラザ	×					
人権教育啓発センター						
あすてらす☎72-6666	×					
満天の湯(あすてらす内)	×				×	
あすてらすサービスセンター	×			×		
みくにサービスセンター			×	×	×	

	11 水	12 木	13 金	14 土	15 日	16 月
教育センター☎73-4044	×	×	×	×	×	
生涯学習センター☎73-2084						×
図書館☎72-4319	×	×	×			
文化会館☎72-3737	×	×	×			
各校区コミュニティセンター			×	×	×	
運動公園☎75-2373	×					
体育館						
古代体験館おごおり ☎75-7555					×	×
シルバー人材センター ☎73-1881				×	×	
河北苑(葬斎場)☎75-5701						

小郡ゼミ(旧小郡市民講座)を開催します

申問 生涯学習課社会教育係 ☎72-2111 ☎73-5222 ✉ogori-sg@awg.bbq.jp

小郡市民講座が「小郡ゼミ」にリニューアルしました(全3回の講座)。今年度は、市と包括連携協定を結ぶ福岡女学院大学の先生を講師に迎え、講座を行います。

講座内容・日時

日時	テーマ	講師
9月18日(土) 午前10時～正午	短歌講座1 現代短歌の傾向と作り方、作品作り	福岡女学院大学 桜川冴子さん
10月23日(土) 午前10時～正午	短歌講座2 作品の講評	
11月27日(土) 午前10時～正午	万葉集講座 歴史の流れと詠み人の背景を紐解く	福岡女学院大学 清原倫子さん

会場 生涯学習センター **申込方法** 窓口・ファクス・Eメールで①講座名
対象 市内在住者 ②氏名(ふりがな)③年齢④郵便番号⑤
定員 30人(抽選) 住所⑥電話番号を明記し、申込み
受講料 1,000円(全3回分) **申込締切** 8月31日(火)

マイナポイントの申込みは9月末まで

問 総務広報課総務広報係 ☎72-2111

令和3年4月末までにマイナンバーカードの交付申請をした人は、令和3年9月末までにマイナポイントの申込みとキャッシュレス決済の利用をすると、国から1人あたり最大5,000円分のマイナポイント(支払金額の25%)がもらえます。

■マイナポイントの対象

- ①②の両方を満たす人
- ①令和3年4月末までにマイナンバーカードを申請した人
 - ②令和3年9月末までにマイナポイントの申込みとキャッシュレス決済サービスでのチャージまたは買い物をした人
- ※キャッシュレス決済サービスによっては、マイナポイントの申込み後、登録が完了するまでに1日程度必要となる場合があります。余裕を持って手続きしてください

■マイナポイント申込み支援

マイナポイントは、スマートフォンなどを使って自宅でも申込みできますが、「申込方法が分からない」「対応のスマートフォンやパソコンを持っていない」という人を対象に、申込支援を行っています。

会場 総務広報課窓口(本館2階)

- 持参物
- ・マイナンバーカード
 - ・カード取得時に設定した数字4桁の暗証番号
 - ・登録したいキャッシュレス決済サービスのカード、アプリなど



- マイナポイントの最新情報は、マイナポイント事業ホームページでご確認ください。

🌐 <https://mynumbercard.point.soumu.go.jp/>

マイナンバー総合フリーダイヤル：☎0120-95-0178(音声ガイダンス「5番」)

平日：午前9時30分～午後8時 土日祝：午前9時30分～午後5時30分

(事業者向け)
ふるさと納税の基礎を学ぶ説明会をオンライン開催します

申問 商工・企業立地課商工観光係 ☎72-2111 ☎80-6318 ✉kankou@city.ogori.lg.jp

平成20年に制度化されたふるさと納税。市では寄付者に対しお礼の気持ちとして、市内の特産品などの返礼品を送っています。

「返礼品を出品してみたいけど、手続などがよくわからない」そんなお悩みはありませんか。この説明会では、事業者が出品するために必要な基礎知識がオンラインで学べます。お気軽にご参加ください。

日時 8月30日(月) / 午後2時～3時

対象 市内事業者

実施方法 オンライン(Zoom)開催

定員 90人(先着順)

参加費 無料

必要なもの ウェブ会議アプリZoomをインストールしたパソコン
・スマートフォン(通信費用は自己負担となりますので、Wi-Fiや有線LANでの利用をおすすめします)

申込方法 ファクス・Eメールで①氏名②電話番号③事業所名
④メールアドレスを明記し、申込み

申込締切 8月20日(金)

手続きを忘れずに！各種手当などに関する案内を送付します

①児童扶養手当の現況届

申問 子ども育成課医療・手当係(北別館1階)
☎72-2111

児童扶養手当を受給している人は、毎年8月に現況届を提出する必要があります。現況届の提出がない場合、11月以降分(1月支給分)の手当を受けられなくなりますので、ご注意ください。詳しくは、対象者へ8月初旬に送付する案内をご覧ください。

※手続は、必ず本人が行ってください。面談を行うため、郵送や代理人による手続はできません

提出期間 8月2日(月)～27日(金)

②特別児童扶養手当所得状況届

申問 子ども育成課医療・手当係(北別館1階)
☎72-2111

特別児童扶養手当を受給している人は、次の期間内に所得状況届を提出してください。詳しくは、対象者へ8月初旬に送付する案内をご覧ください。

提出期間 8月12日(木)～9月13日(月)

8月11日(水)・13日(金)／午前9時30分～11時30分は、ひとり親サポートセンターの職員による就業などの相談を受けることができます。(関連記事22ページ)

③ひとり親家庭等医療証の更新

申問 子ども育成課医療・手当係(北別館1階)
☎72-2111

現在利用中のひとり親家庭等医療証(オレンジ色)の有効期限は、9月30日(木)です。更新を希望する人は、期間内に手続を行ってください。詳しくは、対象者へ8月初旬に送付する案内をご覧ください。

※手続は、必ず本人が行ってください。面談を行うため、郵送や代理人による手続はできません

※所得超過で受給資格を失う場合、中学生までのお子さんのみ、申請により「子ども医療証」を交付します

提出期間 8月2日(月)～27日(金)

令和2年10月1日までに所得超過で受給資格を失った人は、令和2年1月～令和2年12月の所得などの状況により、新規申請できる場合があります。詳しくは、お問い合わせください。

④特別障害者手当、障害児福祉手当所得状況届

申問 福祉課障がい者福祉係(東別館1階) ☎72-2111

特別障害者手当、障害児福祉手当を受給している人は、所得状況届を次の期間内に提出してください。詳しくは、対象者へ8月初旬に送付する案内をご覧ください。

提出期間 8月12日(木)～9月13日(月)

提出が遅れると、手当や給付を受けられなくなります。手続は期限内にお早めに！

小郡幼稚園説明会・見学会を開催します

会場 申問 小郡幼稚園 ☎72-5501

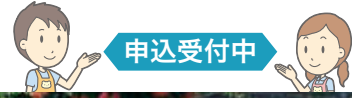

令和4年度の入園に向けた小郡幼稚園の説明会・見学会を行います。本園の幼児教育の説明と合わせ、園内の様子を見ることができます。

新型コロナウイルス感染防止のため、予約制とします。希望する人は、お問い合わせください。

日時 9月7日(火)・8日(水)・10日(金)
10月12日(火)・13日(水)・15日(金)の各日①②
①午前10時～11時②午前11時～正午

定員 各回5組(先着順、計60組)

※入園や子育てに関する不安や悩みなども、お気軽にご相談ください



土地利用規制が緩和されました

問 都市計画課計画係 ☎72-2111

■ 福童・大板井地区が市街化区域に編入 (右図の赤枠部)

令和3年4月30日付で、福童地区(約21.5ha)と大板井地区(約23.2ha)が市街化区域に編入されました。これらの地区では、さまざまな建築物の建築が可能になります。詳細は、お問い合わせください。

■ 7つの地区が都市計画法の区域に指定 (右図の青枠部)

令和2年4月10日付で、吹上・佐野古・下鶴地区(約16.4ha)、二夕・古飯地区(約28.8ha)、井上・上岩田地区(約33.9ha)の3地区が、令和3年5月14日付で、大板井地区(約15.2ha)、大原地区(約88.6ha)、新島地区(約5.1ha)、下岩田地区(約21.3ha)の4地区が、県の条例に基づき、都市計画法第34条第11号・12号の区域に指定されました。

この7地区は市街化調整区域のため、原則として開発が抑制されていましたが、区域指定により、以下のような建築が可能となりました。

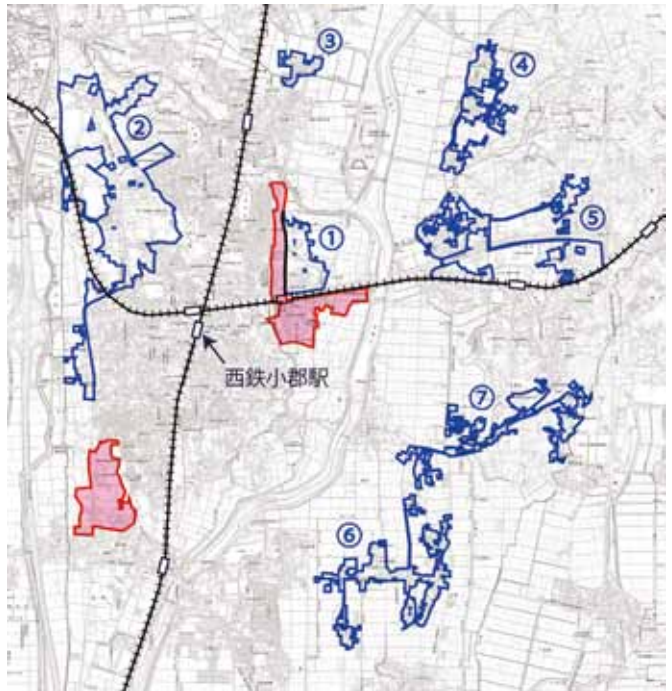

区域指定の種類	地区の名称	建築できる建築物の用途
都市計画法第34条第11号の区域	①大板井地区 ②大原地区 ③新島地区	・一戸建ての専用住宅
都市計画法第34条第12号の区域	④吹上・佐野古・下鶴地区 ⑤井上・上岩田地区 ⑥二夕・古飯地区 ⑦下岩田地区	・一戸建ての専用住宅 ・生活に必要な日用品販売店 ・その他地域の特性にあったもの

※建築物の用途・形態は条件があります。詳細は、お問い合わせください

Gender Equality

今とこれからの輝いて生きる

「挑戦してみる気持ちが大切」 オゴオリ☆農ガールズにインタビュー

小郡市には、輝いている魅力的な女性がたくさんいます。今回は、女性農業者の会「オゴオリ☆農ガールズ」の皆さんに話を伺いました。

「オゴオリ☆農ガールズ」

令和元年の夏、市内女性農家のグループとして、5人で設立。昨年、七夕の里にちなんだ特産品を作ろうと、メンバーの養蜂家と米農家が連携して「恋する甘酒」を発売し、話題になりました。



Q オゴオリ☆農ガールズとはどんな団体ですか？

若手の女性農業者の横のつながりをつくり、楽しみながら活動したいと、今のメンバーが集まりました。農ガールズの目標は、特産品のプロデュースだけではありません。活動から生まれる新たな人との出会いやつながり、交流にこそ価値があると信じ活動しています。

Q グループの活動で良かったことは？

女性視点の商品開発のアイデアがたくさん出ることです。また、女性同士であり農業者であるという共通した立場のメンバーなので、仕事だけでなく生活面でもお互いに共感できる場面が多く活動しやすいです。

Q 今、一番力を入れていることは？

開発した商品(写真右)を、小郡市のふるさと納税の返礼品にしたいと考えています。その取組の中で、「オゴオリ☆農ガールズ」が頑張っていることを多くの人に知ってもらい、例えば、帰郷した農業に縁のある女性がそれをきっかけに小郡で農業を継ぐというようなことがあると、小郡市や農業全体の発展にもつながるのではないのでしょうか。



農ガールズアソートセット

Q これから活動する女性団体にアドバイスを

私たちがめざす活動は、周りを巻き込んで少しずつ大きくなることです。それは、経営していく自信や、利益を生み出す喜びにもつながります。やってみよう、挑戦してみようという気持ちをもつことが大切だと思います。

☎総務広報課男女共同参画推進室 ☎72-2111

おごおり

配偶者や恋人からの暴力に悩んでいませんか？ひとりで悩まずに相談してください。

女性ホットライン ☎092-513-7337

月～金曜日/午前10時～午後5時(祝日、12月29日～1月3日を除く)

配偶者や恋人からの暴力についての相談のほか、セクシュアル・ハラスメントや仕事、地域、家庭のことなどさまざまな悩みに、専門の相談員が対応します。



小郡市地域おこし協力隊
による活動報告コラム。

小郡農業活性化

小郡で育てて

小郡で食べる

日々の活動を
配信中!

小郡市地域おこし協力隊

moromoro82

nougyou_ogori82

就労支援施設で行われ
たラッキョウの皮むきの
撮影風景



諸岡佳紀(もろおかよしき)

1984年、佐賀県生まれ。京都の大学を卒業後、金融業界、新聞社で10年間勤務。小郡市に住む友人の影響で、まちの魅力を身近に感じ、地域おこし協力隊に興味を抱く。35歳の節目に一念発起で応募。

「Fromおごおり」が農をテーマに情報発信サイトを開設

小郡の魅力を再発見してもらおうと活動している市民団体「Fromおごおり」。昨年は農業をテーマにフォトコンテストを開催しました。今年も「田園都市ならではのまちおこし企画を!」と、情報発信サイト「おごおり農業図鑑」を立ち上げました。サイトでは、市内のあらゆる「農」を写真だけでなく、3分程度の動画でも紹介。第1弾として「農業図鑑が始まりました!」がすでにアップされています。代表の藤岡大輔さんは「コロナ禍でうち時間が増える中、動画視聴が娯楽のひとつになった。地元の話題を楽しい映像で届けるので、ぜひ視聴してほしい」と呼びかけています。

6月上旬、私も動画の撮影に同行しました。この日は、就労支援施設で行われたラッキョウの皮むきの様子取材。撮影者の藤岡さんが、「作業のコツはなんですか?」「完成が楽しみです」などと話しかけ、和やかな雰囲気の中撮影が行われました。動画による情報発信の強みは、このようにコミュニケーションをとりながら、その場や人が作り出す雰囲気も伝えることができるのだと感じました。今後も「Fromおごおり」の活動に注目していきたいと思っています。



情報発信サイト
「おごおり農業図鑑」。
3月まで毎月動画を
掲載する予定です



Ogostagram

地域おこし協力隊の日々の活動記録。



7月上旬、大崎の生産者直売所「宝満の市」で、店舗化1周年イベントが開催されました。オクラやジャガイモなどの夏野菜の詰め放題があり、大賑わい。



二森の中華料理店「香春閣(こうしゅんかく)」で自家製の柚子コショウが販売されています。激辛ですが、鍋もの、みそ汁、刺身のしょうゆなどによく合います。



市民団体「花立山芋っこ隊」のメンバーが、秋に開催予定の市民参加型の芋ほりに向け、苗植えをしました。夏を乗り越え大きく実ってほしいものですね。



平岡学園が運営するカフェ「CAFE DE HIRAOKA」でスムージーが販売されています。寺福童のハウスで学生さんが収穫したイチゴを使用していますよ。



現在、私は市内の直売所・無人販売所を紹介する地図を制作しています。直売所・無人販売所の情報をお持ちの方は、お寄せください。(締切は8月20日)



大保の森山酒造で、奈良漬の漬け込みが始まりました。山隈で採れた丸々としたうりを使用。7月中旬から市内産地直売所で販売されています。

高校奨学金制度について

(公財)福岡県教育文化奨学財団の奨学金制度は、子どもたちに教育の機会均等を保障するために創られた解放奨学金制度の意義と成果を引き継いだものです。子どもたちが、経済的な理由により、進学を断念したり中途退学せざるを得なくなったりすることがないように成績による条件がないなど活用しやすい制度となっています。

福岡県教育文化奨学財団の奨学金制度

●貸与額

返還が必要です

利子・利息はつきません

種類	内容	貸与額		
		通学種別	公立	私立
入学支度金	<ul style="list-style-type: none"> ●入学金・教科書など入学時の一時的な学費に充てるために貸与(予約募集のみ) ●入学時の1回のみ(入学前の3月下旬に貸与) 		50,000円	100,000円
奨学金	<ul style="list-style-type: none"> ●授業料や校納金など日常的な学費に充てるために貸与 ●学校種別・通学種別に応じ、貸与月額を選択 	自宅	月額 18,000円	月額 25,000円
			月額 15,000円	月額 15,000円
			月額 10,000円	月額 10,000円
		自宅外	月額 23,000円	月額 30,000円
			月額 20,000円	月額 20,000円
			月額 15,000円	月額 15,000円

●募集方法

- ・予約募集 高校入学前(中学3年生時)に募集
- ※現在募集中(中学校にお問い合わせください)
- ・在学募集 高校在学中に募集
- ・緊急募集 高校在学中、家計の急変で奨学金を緊急に必要とする場合、随時申込み

●注意事項

- ・予約募集、在学募集は年1回のみ実施
- ・保証人1人(保護者可)
- ・成績条項はありません

●申込先 在籍する中学校、高校

●問合せ先

教育総務課教育総務係 ☎72-2111
(公財)福岡県教育文化奨学財団 ☎092-641-7326

分からないことや心配なことは、在籍する中学校や進学した高校、教育総務課、下記の相談会にお気軽にご相談ください。

説明・相談会を開催します

人権教育啓発センターで、奨学金制度や就学支援金制度などの説明・相談を受け付けます。制度の内容や申込書の書き方など、お気軽にご相談ください。

- 日時 8月2日(月)～13日(金)／午前9時～午後5時
※土日祝日を除く
※8月5日(木)・6日(金)は午後8時まで受け付けます
- 会場・問合せ先 人権教育啓発センター ☎80-1080



高校奨学金制度 Q & A

(福岡県教育文化奨学財団)

Q 奨学金を受けられるのは 県内居住者だけですか

A. 保護者の生活の本拠地は、県内でなければなりません。しかし、単身赴任で家計支持者が一時的に県外で生活している場合は対象となります。また、保護者が県内居住者であれば、県外の高校に進学しても対象となります。

Q 奨学金の 返還方法を教えてください

A. 奨学金は奨学生に貸与されるもので、卒業後、奨学生本人が返還することになります。返還は貸与終了後6か月経過後から始まります。返還期間・金額は学校の種別により異なります。また、大学などへの進学や傷病などにより返還が困難になった場合は、申出により返還が猶予される制度もあります。

Q 奨学金の貸与額の違いについて 教えてください(右ページの貸与額)

A. 貸与額は、高校の種別(公立・私立)や自宅通学か自宅外通学によって異なります。
また、それぞれの種別で3段階の金額設定があり、家庭の状況や返還額を考慮しながら、借りる額を選ぶことができます。

その他の貸付制度について

Q ひとり親家庭、父母のいない 子どもを対象にした進学に関わる 貸付制度について教えてください

A. 次のようなものがあります。
(1) 修学資金：高校、高等専門学校などに進学するために必要な資金
(2) 就学資金：小・中学校、高校、高等専門学校などに入学するために必要な資金
※貸付限度額は、学校種別などによって決まります。詳しくは、子育て支援課児童家庭係 ☎72-7480(直通)にお問い合わせください



Q 奨学金を申請するか迷っています

A. 申請後に取り下げられることもできるので、迷っている場合は申請してください。家計が急変し、奨学金が緊急で必要な場合は、随時申請ができます。

Q 「高等学校等就学支援金制度」と 「奨学金制度」の違いがわかりません

A. 「奨学金制度」
右ページの「高校奨学金制度について」をご覧ください。この制度は貸与ですので、将来返還しなければなりません。
「高等学校等就学支援金制度」
中学校卒業後、高等学校などに進学すると授業料を納めなければなりません。しかし、世帯所得が一定額未満の場合、進学後に各学校で申請をすれば授業料相当額の支給を受けることができます。公立高等学校などは授業料が実質無償、私立高等学校などは授業料軽減を図ることができます。

奨学金制度の改善・充実を求めています

奨学金制度の改善は、教育条件整備の署名活動の中でも重要項目として取り組んでいるものです。主な改善点には、次のようなものがあります。

- ・平成23年から貸与金額(月額)が3段階に設定され、毎年借りる額を選択可能
- ・平成24年に返還の際の負担を減らすため、毎月返還する月賦制度を導入
- ・平成30年度分から入学支度金を、入学前の3月中に貸与

今後も、子どもたちのために、よりよい奨学金制度を求めています。

● 問合せ先 人権・同和教育課 ☎72-2111

本場の味を堪能！ 本格カレーを調理

7.16
fri

稲穂の里みはら館で、「料理で楽しくなる今からの人生」をテーマに、男性向けの料理教室が開催されました。

スリランカ出身のマンジュラさんとワサナさんを講師に迎え、スパイスから作る本格カレーに挑戦。日本語が堪能な講師の丁寧な指導のおかげで、調理も会話もスムーズに進みました。参加者は、「食べるのが楽しみ。スリランカのことも聞けてよかった」と話し、地域の皆さんの国際交流の場にもなりました。



ブラリオごおり—大板井編— を七夕の夜に開催

7.7
wed

「ブラリオごおり」は、地域の魅力を深く知ろうと企画された町歩きイベントです。今回は、7月7日七夕の夜に大板井周辺を散策しました。

西鉄小郡駅から市役所に抜けることのできる細い道や、地図上にはない「東町」という呼称、甘鉄高架下から上へと続く登れない坂道、「築地(ちじ)川」という名前、大板井に残る謎の道、その道沿いにある巨大な立石と横石など。実際に歩いてみると、意外で不思議で新鮮な発見がたくさん！

散策を終えた参加者は「知らないことばかりだった」と驚きながら話し、次の開催を楽しみにしていました。

※次の開催は、12月を予定しています



牛乳パックが防災グッズに!? アウトドア防災講座

7.17
sat

のぞみがおか生楽館主催で、児童を対象としたアウトドア防災講座が行われました。

身近なものが防災グッズに変身することを学び、子どもたちや家族の防災意識を育むものです。

今回は、牛乳パックを使った耐水性に優れた帽子と、ペットボトルを使ったランタン作りを行いました。カラフルに着色したランタンに、LEDライトが灯ると、子どもたちからは歓声が上がっていました。

「防災クイズ」も行い、災害が発生した場合の行動を学び、子どもたちは「楽しく勉強できた」と話しました。



潜在保育士研修を開催

7.12
mon

保育士資格を持っている人を対象に、現場復帰を後押しする潜在保育士研修。保護者対応・電話対応・ノートの書き方など、保育現場の事例を取り入れたロールプレイング形式で研修を開催しました。

受講者からは「堅苦しくなくて楽しく受講できた」との感想がありました。全6回のうち1回のみ参加も可能ですので、お気軽にご参加ください。

第2回 保育園で起こりやすいケガの対処法

日時 8月24日(火) / 午前10時～11時30分

受講料 無料(要申込)

申込 保育園・幼稚園課保育支援係 ☎72-6666



HAPPY BIRTHDAY

8月

わが家の人気者



武藤 佑玖ちゃん
R1.8.31

2歳のお誕生日おめでとう。一緒に成長していくね。大好きだよ。



福田 夏鈴ちゃん
H28.8.5

5歳おめでとう。いっぱい友達つってね。かりん笑顔がみんな大好きだよ。



田中 創ちゃん
H29.8.2

4歳おめでとう。いつも妹のお世話やお手伝いありがとう。毎日、元気に過ごしてね。



木村 航ちゃん
R1.8.14

2歳おめでとう！まねっこが大好きな、たくましい航ちゃん！元気に育ってね。



高松 夕月ちゃん
R2.8.17

ゆじゅーっ！！おめでとう♪どんどんかわいくなるねえ(´▽`)パパがメロメロです。笑



安部 二葉ちゃん
H28.8.20

5歳のお誕生日おめでとう！いつも笑顔で元気いっぱいのおふちゃん。これからもニコニコ笑顔でみんなを癒やしてね☆



水嶋 美来ちゃん
H28.8.24

5歳おめでとう！毎日、元気で歌や踊りが大好きな美来。これからもたくさん笑わせてね。



小田 悠翔ちゃん
H29.8.12

4歳の誕生日おめでとう！！ウルトラマンみたいに強くて優しい男の子になってね★



石井 岳ちゃん
H30.8.29

がっくん、3歳のお誕生日おめでとう！これからも笑顔で元気に大きくなってね。



磯辺 来玖ちゃん
H29.8.13

4歳おめでとう！歌が上手になったね！これからもたくさん聴かせてね♪大好きだよ！



廣瀬 健人ちゃん
H28.8.23

元気いっぱい優しい健人、お誕生日おめでとう！健人の笑顔が大好きだよ。



山田 楓ちゃん
H29.8.26

お誕生日おめでとう！いつもかわいくて優しい楓ちゃん。元気にすくすくと育ってね。



北村 隆星ちゃん
R1.8.29

お誕生日おめでとう！これからも元気いっぱいの隆星でいてね！

10月生まれのお子さんの写真を募集します！

写真にお子さんの名前(ふりがな)・生年月日、電話番号、40字程度のメッセージを添え、窓口・郵送・ホームページのいずれかで申込み。※5歳まで(先着順)
●申込締切 9月3日(金)
●申込・問合せ先
総務広報課総務広報係(本館2階)
☎72-2111



図書館司書が選ぶ読み聞かせ絵本



市立図書館
で貸し出して
います



きよだいな きよだいな

長谷川 摂子/作 降矢 なな/絵 福音館書店

広い野原のような風景に大きな何かが描かれています。さて、何が大きくなったのでしょうか。

「あったとき あったとき ひろい のっばら どまんか 巨大な〇〇があったとき」と、リズムカルなフレーズが繰り返して出てきて、いろんなものが巨大になります。

巨大な〇〇は、ピアノやせっけんです。そこに、子どもが100人やって来て、巨大なピアノの上では鬼ごっこをして遊んだり、せっけんには水をかけて、つるつる滑って遊んだり、といろいろなことをして楽しみます。

本文はとても短く歌うように読めるので、子どもと一緒に声を出して楽しく読むことができます。そして巨大なもの小さな子どもたちが対比して、それぞれ表情豊かに描かれているので、隅々までじっくりと見るのも楽しいですよ。子どもに「何を大きくしたいかな、大きくなったらどうしたいかな」と聞いてみながら、想像を広げてみてください。

のびのび通信

甲府小郡市子育て支援センター
☎ 73-5041

✉ kosodateshien5041@suo.bbiq.jp
市ホームページ

小郡市子育て支援センターは、未就園のお子さんとその家族のために、さまざまな事業を行っています。



のびのび教室 近くの会場へどうぞ 校区外の参加也大歓迎

0歳～就園前の親子対象 午前10時～11時30分

要申込

期 日	会 場	校区(小学校)	活動内容 (持ってくる物)
9月7日(火)	緑の里 くろつち会館	立石(立石小)	粘土あそび ビニール袋 手拭きタオル 水筒
9月14日(火)	希みが丘公民館	三国 (のぞみが丘小)	
9月21日(火)	ふれあい館三国	三国(三国小)	
9月28日(火)	ポピーの里 あじさか館	宝城 (御原・味坂小)	

のびのびオープンルーム 要申込

親子で自由に遊ぶ場・交流の場
楽しい遊びのコーナーがいっぱい!!

午前10時～11時30分(時間内にご参加ください)

9月3日(金)	あすてらす和室
9月17日(金)	稲穂の里みはら館ホール
9月24日(金)	あすてらす多目的ホール



のびのびキッズルーム 要申込

2歳半～就園前の親子対象 『リトミックであそぼう!!』

9月10日(金) / 午前10時30分～11時30分(受付10時～)
文化会館小ホール

講 師 前原美津子さん
定 員 10組

リフレッシュ講座 要申込

保護者のための託児付き講座

『季節のドライフラワーアレンジメント』

9月16日(木) / 午前10時～11時30分
あすてらす会議室3(託児:和室)

対 象 未就園児の保護者
講 師 小林敦美さん
(toro niko market)

材料費が
かかります

定 員 12人
託 児 生後3か月からの乳幼児
申 込 9月2日(木) / 午前9時～電話受付



のびのび教室・オープンルーム・キッズルーム・広場は、開催日1週間前から電話で申込を受け付けます

地域子育て支援拠点事業(小郡市)



甲府つどいの広場 ぼかぼか
(ひまわり館東野内)

☎ 75-7077

✉ tsudoi@san.bbiq.jp
市ホームページ



開室時間

月～土曜日 / 午前9時～午後4時
日、祝日、ひまわり館の休館日および年末年始はお休みです。利用は無料で、申込が必要です。

つどいの広場 ぼかぼかは、就学前の乳幼児と、その家族がゆっくりと過ごすことができる場所です。お子さんとおもちゃで遊んだり、絵本を読んだりして楽しくふれ合ってくださいね。

離乳食教室

～モグモグ期・カミカミ期の
簡単取り分け離乳食～

管理栄養士による、
離乳食期のはなしや形態(大きさ・固さ・量)を触っての体験、取り分け離乳食の作り方のデモンストレーションを行います。
※調理実習、試食はありません

要申込

- ★日時 9月16日(木)
午前10時～11時45分
- ★会場 ひまわり館東野調理室
- ★対象 モグモグ期～カミカミ期のお子さんの保護者
- ★講師 原口明子さん(保育所・幼稚園課管理栄養士)
- ★定員 6人(先着順・託児あり)
- ★参加費 無料
- ★申込 8月20日(金)
午前9時～電話受付



抱っこ法

～イヤイヤ期～

イヤイヤ期の子どもの気持ちや、親の気持ちの持ち方を知って、上手な気持ちの切り替え方を学びましょう。

要申込

- ★日時 9月1日(水)
午前10時30分～11時30分
- ★会場 ひまわり館東野和室1
- ★対象 1歳3か月くらい～イヤイヤ期のお子さんの保護者
- ★講師 宮崎由紀子さん(ゆっこの癒しの子育てネットワーク)
- ★定員 10人程度
(先着順・託児あり)
- ★参加費 無料
- ★申込 8月6日(金)
午前9時～電話受付

託児の人は、着替え・おむつやパンツ・お茶・ビニール袋・タオル・バスタオルをバッグに入れて持ってきてください(要記名)

腎臓のことを知ろう

腎臓は、血液中の老廃物を取り出して尿をつくるからだの「ろ過装置」です。腎臓の病気は自覚症状がほとんどなく、気付きにくいのが特徴です。自身の腎臓の状態を知る方法、機能低下を防ぐためにできることを紹介します。

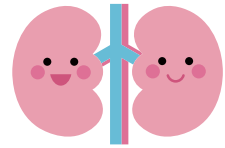

腎臓の状態を知るために、特定健康診査を受けましょう

腎臓の血管はとても細く、傷つきやすいです。高血圧や高血糖、高LDL(悪玉)コレステロール血症・低HDL(善玉)コレステロール状態を放置すると、腎機能が低下します。

しかし、腎臓の働きが低下しても「自覚症状がない」場合がほとんどです。だからこそ特定健康診査や人間ドックで、尿検査と血液検査を定期的に受けましょう。

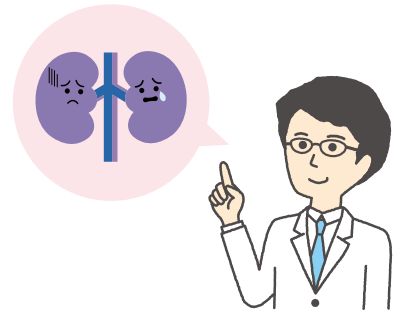

特定健康診査の結果を見てみましょう

- ◆尿たんぱくは尿検査で分かります
本来ならば、腎臓で処理されているはずのたんぱくが尿に出ている状態です。原因を探しましょう。

尿検査	糖 (-)
	たんぱく 蛋白 (1+)
	潜血 (-)

1+、2+、3+
は医療機関を受診
してください



- ◆クレアチンと「eGFR」は
血液検査でわかります
腎臓がどのくらい働いているかを表す数字を「eGFR」といい、「年齢」「性別」「クレアチン」から計算します。

腎機能	尿素窒素	12.1
	クレアチニン	1.1
	eGFR	56.9
	尿酸値	6

「eGFR」が60未満
の場合は医療機関を
受診してください



腎機能低下を防ぐためにできること

- ①適正体重を保ちましょう 目安：BMIが18.5以上25未満
例：身長155cmで体重60kgの人はBMIが約25
(体重)60÷(身長)1.55÷(身長)1.55≠(BMI)25
- ②減塩しましょう
目安：男性7.5g未満／1日、女性6.5g未満／1日(厚生労働省推奨)
- ③運動をしましょう
目安：1回30分以上の運動を週2回以上行う



健康な毎日を送るために1年に1回は健診を受け、生活習慣に気をつけましょう。

☎健康課健康推進係 ☎72-6666

あすてらす
健康相談室の案内

健康相談(予約制)、血圧測定、検尿などを行っています。
お気軽にお越しください。☎72-6682 毎週月～金曜日
午前9時～11時 午後1時～4時(あすてらす休館日を除きます)

●夏休み子ども企画

今回は親子でするものづくり企画です。※参加する企画はどちらかひとつでお願いします

①ダンボールで作る自動販売機

～ガチャマシーンをつくろう～

- 日時 8月19日(木)／午前11時～午後2時
(昼休みは、一旦会場から退出してもらいます)

②ミニチュアスイーツ・フードづくり

～ねんどで小さな食べ物屋さんを作ろう～

- 日時 8月24日(火)／午前10時～11時30分

★共通事項★

- 会場 文化会館小ホール
- 対象 小学生の親子
- 定員 各講座5組程度(先着順・要申込)
- 参加費 無料
- 持参物 後日はがきでお知らせします
- 申込方法 電話・窓口
- 申込開始 8月5日(木)／午前10時



●録音図書製作(音声訳・校正) ボランティア養成講座

視覚障がい者の人に知りたい情報の提供や読書を楽しんでもらうため、希望する録音図書(DAISY)を製作するボランティアの養成講座です。

- 期日 9月6日・13日・27日
10月4日・18日・25日
の全て月曜(全6回)
- 時間 午後2時～4時
- 会場 文化会館小ホール
- 対象
 - ・録音図書製作に興味があり、音声訳、校正ボランティアとして活動を希望する人
 - ・簡単なパソコン操作ができる人
 - ・全講座を受講できる人
- 定員 10人(先着順・要申込)
- 申込方法 電話・窓口

申込
受付中

●「子どもと絵本」講座

申込
受付中

子どもたちとおうち時間を楽しく過ごすためのヒントにいかがですか。ぜひお子さんとご参加ください。※片方の講座のみの参加も可

①絵本の楽しみ方

- 期日 9月7日(火)
- 講師 白根恵子さん
(元佐賀女子短期大学 教授)

②わらべうた遊び

- 期日 9月28日(火)
- 講師 児玉敦子さん
(福岡わらべうたアカデミー)

★共通事項★

- 時間 午前10時～正午
- 会場 文化会館小ホール
- 定員 10人程度(先着順・要申込)
- 申込方法 電話・窓口

●第32回野田宇太郎生誕祭 献詩募集～あなたの思いを言葉に～

小郡市出身の詩人・野田宇太郎を記念して毎年10月に開催している、野田宇太郎生誕祭で朗読する詩を募集します。

申問 野田宇太郎文学資料館(市立図書館内) ☎72-7477

募集
集中

- 応募資格 小学生以上
- 応募規定 日本語による1200字以内の自由詩で、オリジナルの未発表作品・応募作品は一人につき1作品に限ります。

※詳細は資料館ホームページまたは資料館にて配布している募集チラシを必ずご確認ください



- 表彰 10月24日(日)に開催する野田宇太郎生誕祭で表彰
- ※各部門一席1人、二席3人、三席5人を表彰し、賞状・賞品を贈呈します

- 申込方法 募集チラシ表面の応募用紙に記入。その応募用紙を作品原稿最終ページ裏面に貼付のうえ、図書館窓口を持参または郵送。
※ファクス・Eメールでの応募は受付不可
※作品は原則として返却しません
※入選作品の著作権は、野田宇太郎顕彰会に属します
- 申込締切 9月6日(月)消印有効

令和3年度福岡県警察官募集

福岡県警では、今年度2回に分けて募集を行い、9月に第2回試験を実施します。

【第2回】

募集種別・採用予定数

警察官A(大卒)男性21人・女性15人・武道指導2人

警察官B(高卒)男性64人・女性44人

受付期間 8月13日(金)～9月2日(木)

1次試験日 9月19日(日)

受付期間中に福岡県警察採用サイトにアクセスし、受験申込要領を確認のうえ、申込手続きをしてください。受験資格など、詳しくはお問い合わせください。

小郡警察署総務課☎73-0110(内線211)



福岡県警察採用サイト

小郡警察署管内の犯罪・交通事故の発生状況 (令和3年6月末現在)

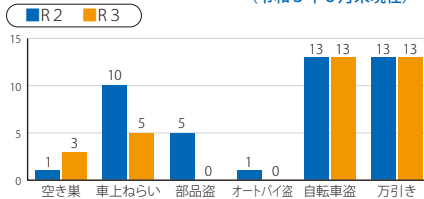

○刑法犯発生件数	114件(-19件)
○交通事故発生状況	
発生件数	114件(±0件)
死者数	0人(±0人)
負傷者数	151人(-6人)

※()は、昨年同月比を示す

毎月9日は
防火の日

こちら119

久留米広域消防本部
三井消防署
☎72-5101ファクス72-5948



電気火災に気をつけましょう

私たちの生活に欠かせない電気製品ですが、使い方や管理方法を誤ると、火災の原因になります。

昨年、管内で発生した火災件数108件のうち、原因の2割が電気によるもので、年々増加傾向にあります。電気火災の原因を正しく理解し、火災を防ぎましょう。

電気火災の主な原因

- 許容量を超えた電気使用
- 漏電や短絡(ショート)
- 電気コード・機器の異常

家の中でチェックしよう

- たこ足配線をしていないか
許容量を超えて電気を使用すると、発熱して火災の原因になります。
- コンセント周りにホコリが溜まっていないか
電気プラグとの間にホコリなどが溜まると、発火し火災の原因になります。(トラッキング現象)
- 電気コードを結束バンドや紐でまとめていないか
コードの熱が放熱できず、高温になり発火し火災の原因になります。

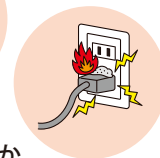
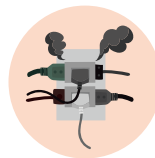

消費生活相談室

小郡市消費生活相談室
☎27-5188

窓口開設日
毎週月～金曜日
午前9時～正午、午後1時～4時

令和2年度の消費生活相談の概要

小郡市消費生活相談室への相談件数は356件(前年比3%増)で、コロナ禍で来所相談が減り電話での相談が増えました。外出自粛で便利なインターネット通販を利用する40・50歳代の相談が増え、60歳以上の相談が減少しています。

年代別の相談件数

年代	件数
20歳未満	15件
20代	25件
30代	27件
40代	50件
50代	49件
60代	44件
70歳以上	91件
その他・不明	55件

相談数の多い事例

- 通信サービス(58件) アダルトサイト、セキュリティソフト、SNSをきっかけにした出会い系サイトや情報商材のトラブルが目立ちます。安易に添付URLをクリックせず、代金を支払う前に当室に相談してください
- 商品を特定していない架空請求など(37件) 迷惑メールの被害が続いています。手口は、SMSで届く偽メールなどでスマホの扱いに不慣れな人の被害が目立ちます。安易に返信せず、家族や相談窓口に相談しましょう
- 保健衛生品(29件) 「ネットで見たお試し価格で化粧品を購入したが、実際は定期購入で業者への電話が繋がらず、解約できない」という相談が目立ちました。注文する前に契約条件をよく確認しましょう

出前講座も受け付けています



困ったときは、すぐ相談!

発見! おごおり遺産

No.25 名月さん

今回のテーマは、名月さんです。多くの童謡にも歌われる「中秋の名月」は、わたしたちのくらしとどのようなつながりがあるのでしょうか。



家々をめぐる子どもたち

準備されたお菓子

名

月さんとは、旧暦8月15日の満月の夜に月を鑑賞し、農作物を供えて豊穰（はじしよゆう）に感謝を表す行事です。もともとその年に採れたばかりの芋を供えたことから「芋名月」とも呼ばれ、一般的には「十五夜さん」の名前で広く認知されています。

この日は、1年で最もきれいな満月を見ることができると言われ、旧暦8月15日が中秋にあたることから、「中秋の名月」と呼ばれます（中秋の名月と満月がずれる年もあります）。

日本人には古くから月を愛でる感覚がありますが、この観月の風習は、平安時代に中国から伝わったと言われます。当初は宮中の行事や饗宴（きやうえん）として行われていましたが、江戸時代以降に広く一般にも浸透しました。

なお、旧暦では月の満ち欠けで日付が決められるので、「中秋の名月」は毎年同じ日ではありません。ちなみに、昨年は10月1日で、今年は9月21日です。

名月さんでは、茹（ゆ）でた芋を月光が射す場所に供え、ススキや団子、お神酒（みき）を供える家もあります。この行事の主

役は子どもたちで、「名月さんな、上がったのー、上がったなーら、引かせるのー」と家々を回り、お供え物を分けてもらいます。かつては、芋・団子・みかんなどが対象でした。

現在は市内でもあまり見られなくなった名月さんですが、大板井、小板井、福董、西島、津古などでは伝統が引き継がれています。大板井では、当日夕方になると、地域の小学生が集まり始め、それぞれがグループになって「名月さん、上がったのー」「名月さん、上がりましたか」と各家を回ります。

現在のお供え物の中心はお菓子で、準備した家は玄関の明かりを灯し、参加できない家は明かりを消しておきます。子どもたちは、明かりの灯った家々を練り歩きながら、リュックサックやカバン一杯にお菓子を詰め、笑顔で帰途につきます。

近年は若者の間でハロウィンが流行していますが、日本にはもともと「名月さん」があります。「コロナ禍が少しでも早く収まり、また子どもたちのたくさんの笑顔が戻る日を待っています。

問合せ先 文化財課 ☎ 75・7555

おごおり遺産とは？》》近年の市内調査で「再発見」した文化遺産＝市民のたからのこと

お知らせ

01 県公式LINEアカウントで 避難情報の配信を開始します



福岡県庁
LINE公式
アカウント

☎ 県民情報広報課企画係 ☎092-643-3172

県公式LINEアカウントを登録すると利用者は、避難情報を受け取りたい福岡県内の市町村(政令市は区)を最大3か所まで登録することができ、居住地や職場、離れて暮らす親族の居住地などの情報を自動で受け取ることができます。災害時に迅速かつ正確に情報収集できますので、ぜひ登録してください。

防災情報の受信登録

STEP 1

受信設定をタップ



STEP 2

プルダウンから防災情報を受け取りたい地域を選択(3か所まで)

避難情報①(受け取りたい市町村を選択)

避難情報を受け取りたい地域を選択してください(3つまで)。

避難情報①(受け取りたい市町村を... ▼)

STEP 3

必要事項を全て選択したら、送信ボタンをタップして完了

お知らせ

02 家庭教育学級「織姫☆彦星キャンパス」

☎ 子ども育成課医療・手当係(北別館1階) ☎72-21111 ☎72-7481 ✉ syogai-katei@san.bbiiq.jp

【9月学習会】スマホ・ケータイ安全教室

～子どもをトラブルから守るために～

スマホやケータイと正しく付き合うために、ルール・マナーなどを詳しく解説します。

- ★日時 9月17日(金)／午前10時～正午
- ★会場 文化会館小ホール
- ★講師 NTTドコモスマホ・ケータイ安全教室インストラクター
- ★定員 50人(先着順、要申込)
- ★受講料 300円
- ★申込締切 9月8日(水)

【9月学習会】親子のイライラ対処法

小さなイライラが積み重ならないように、気持ちを切り替え、心を整えるヒントが満載です。

- ★日時 9月30日(木)／午前10時～正午
- ★会場 生涯学習センター七夕ホール
- ★講師 佐藤由美さん(NPO法人ペアレント・スキルアップ福岡 理事長)
- ★定員 70人(先着順、要申込)
- ★受講料 300円
- ★申込締切 9月21日(火)

【公開講座】

子どもの権利を考える～子どもたちがイキイキと自分の人生を歩めるように～

子どもの権利を大切にするために、家庭や地域での大人の役割について考えます。

- ★日時 9月12日(日)／午前10時～正午
- ★会場 生涯学習センター七夕ホール
- ★講師 特定非営利活動法人にじいるCAP
- ★定員 70人(先着順、要申込)
- ★受講料 無料
- ★申込締切 9月2日(木)

共通事項

★対象 子育て中の保護者、講座に興味がある人

★託児 あり(無料)

★申込方法

窓口・ファクス・Eメールで①講座名②氏名(ふりがな)③住所④電話番号⑤託児の有無⑥託児希望のお子さんの氏名(ふりがな)・生年月日を明記し、申込み

募集

05

県営住宅入居者募集

申 岡県住宅供給公社県営住宅管理部
☎092-781-8029

- ★案内書配布期間
8月30日(月)～9月14日(火)
- ★案内書配布場所
市都市計画課(西別館2階)、公社筑後管理事務所ほか
- ★申込期間
9月6日(月)～14日(火)
- ※申込手数料は不要

お知らせ

03

ひとり親家庭対象
就業相談

岡ひとり親サポートセンター☎32-1140

- 専任の相談員が就職や仕事に関するお悩み相談を受けます。(申込不要)
- ★日時 8月11日(水)・13日(金)
午前9時30分～11時30分
- ★会場 市役所北別館2階第2研修室

職員募集

06

介護認定調査員募集
(パートタイム
会計年度任用職員)

申 岡長寿支援課介護保険係(本館1階)
☎72-2111 ☎838-0198 小郡市小郡255-1

- ★職務内容 介護保険の要介護認定調査
- ★任用資格 介護支援専門員の資格がある人(有効期間満了日を過ぎていても可)、普通自動車運転免許、パソコン入力ができる人
- ★募集人員 1人
- ★任用期間 10月1日～令和4年3月31日
※次年度以降、同一の職が設定されない可能性あり。再度任用する場合は、客観的な能力実証が必要
- ★勤務条件 週4日勤務、
午前9時～午後5時
- ★給与 190,838円～194,580円
期末手当、費用弁償等
- ★社会保険等 健康保険、厚生年金、雇用保険、公務災害に係る補償あり
- ★休暇 年次有給休暇のほか夏季休暇等の特別休暇(無給休暇を含む)あり
- ★試験日時 8月26日(木)／午後2時
- ★試験内容 作文・面接
- ★申込方法 履歴書(資格証の写し、運転免許証の写しを添付)を持参または郵送
- ★申込締切 8月19日(木)／午後5時

職員募集

04

子育て支援相談員募集
(パートタイム
会計年度任用職員)

申 岡子育て支援課児童家庭係(あすてらす)
☎72-6666
☎838-0126 小郡市二森1167-1

- ★職務内容 子育て相談対応・相談内容に応じた情報提供、遊び広場の提供・管理、講習会などの企画立案・運営業務
- ★勤務地 つどいの広場ほかほか
(ひまわり館東野内)
- ★任用資格 保育士資格または子育て支援に関する業務経験、普通自動車運転免許
- ★募集人員 1人
- ★任用期間 9月1日～令和4年3月31日
※次年度以降、同一の職が設定されない可能性あり。再度任用する場合は、客観的な能力実証が必要
- ★勤務条件 週4日勤務
午前9時～午後5時
- ★給与 137,628円～142,492円
期末手当、費用弁償等
- ★社会保険等 健康保険、厚生年金、雇用保険、公務災害に係る補償あり
- ★休暇 年次有給休暇のほか夏季休暇等の特別休暇(無給休暇を含む)あり
- ★試験日時 8月26日(木)／午前10時
- ★試験内容 作文・面接
- ★申込方法 履歴書(資格証の写し、運転免許証の写しを添付)を持参または郵送
- ★申込締切 8月16日(月)／午後5時

夏休み子ども教室

08 子ども工作教室

会場 申問 シルバー人材センター ☎73-1881

- ★日時 8月17日(火) / 午前10時～正午
- ★対象 5・6歳児、小学生
- ★内容 プラ板キーホルダーづくり、ホログラム万華鏡、ペットボトルけん玉
- ★定員 20人(先着順)
- ★参加料 無料
- ★申込方法 窓口、電話
- ★申込締切 8月10日(火)

女性再チャレンジ支援事業

09 チャレンジパソコン講座「エクセル対策コース」

申問 生涯学習課社会教育係(生涯学習センター内) ☎72-2111 ☎73-5222
〒838-0142 小郡市大板井1180-1
✉ogori-sg@awg.bbq.jp

MOSはマイクロソフトオフィススペシャリストの略で、エクセルやワードなどのスキルを証明できる資格です。

- ★日時 9月21日～12月7日の火曜(全11回) / 午前9時30分～正午
※11月23日を除く
- ★会場 生涯学習センターパソコンルーム
- ★対象 キャリアアップをめざす女性
※エクセル2016、エクセル2019/365を搭載のパソコンを持参できる人
- ★定員 7人(抽選)
- ★参加費 5,500円
(別途テキスト代2,500円程度)
- ★託児 あり(1歳以上未就学児5人まで)
- ★託児費 1日/1人100円(全回分前納)
- ★申込方法 窓口・ファクス・はがき・Eメールで、①「チャレンジパソコン講座」②住所③氏名(ふりがな)④年齢⑤電話番号⑥託児の有無⑦託児希望の場合、お子さんの氏名(ふりがな)・年齢(月齢まで)を明記し、申込み
※Eメール・ファクスで申込後、3日過ぎても返信がない場合は、ご連絡ください
- ★申込締切 9月10日(金) / 午後5時必着

女性再チャレンジ支援事業

07 再就職準備講座2021

申問 生涯学習課社会教育係(生涯学習センター内) ☎72-2111 ☎73-5222
〒838-0142 小郡市大板井1180-1
✉ogori-sg@awg.bbq.jp

「再就職に向けて準備したい」「他の仕事にチャレンジしたい」など、就業に向けて準備をしませんか。

【第1回】これからの働き方を考える ～私だけのキャリアプランニング～

9月15日(水) / 午前10時～正午
講師：下西由紀子さん(ことばstudio 代表
・キャリアコンサルタント)

【第2回】スマホ・タブレットを使った、 いまどきの就活～WEB応募・面接攻略法～

9月22日(水) / 午前10時～正午
講師：佐藤真喜子さん
(エントリーサービスプロモーション(株))

【第3回】再就職に向けて ～メイク&笑顔で第一印象アップ!～

9月29日(水) / 午前10時～11時30分
講師：小山田邦子さん(Frangipani(フランジパニ)代表・ヘアメイクアーティスト)

★共通事項★

- ★会場 生涯学習センター
- ★対象 再就職をしたいと考えている女性、キャリアアップをしたい女性
- ★定員 20人程度
- ★参加費 1回100円
- ★託児 あり(1歳以上未就学児5人まで)
- ★託児費 1日/1人100円
- ★申込方法 窓口・ファクス・はがき・Eメールで①受講希望講座回②住所③氏名(ふりがな)④年齢⑤電話番号⑥託児の有無⑦託児希望の場合、お子さんの氏名(ふりがな)・年齢(月齢まで)を明記し、申込み
※Eメール・ファクスで申込後、3日過ぎても返信がない場合は、ご連絡ください
- ★申込締切 9月3日(金) / 午後5時必着

★9月29日(水)に個別相談を開催★

子育て女性就職支援センターアドバイザーによる就業個別相談・登録を行います。希望者は、事前にお問い合わせください。

お知らせ

**満100歳の敬老祝い金
2万円を支給します**

長寿のお祝いとして、満100歳の人に敬老祝い金2万円を支給します。詳しくは、対象者へ送付する案内をご覧ください。

対象 令和3年4月2日から令和4年4月1日までの間に、満100歳に到達し、かつ令和3年4月1日から令和3年8月1日まで引き続き小郡市の住民基本台帳に登録された人

支給方法 窓口、口座振込

長寿支援課高齢者支援係
☎72・2111

平和祈念の黙とうを願います

広島・長崎への原爆投下から76年がたちます。広島市では8月6日、長崎市では8月9日の原爆投下時刻に1分間の黙とうがささげられます。市は、昭和59年12月に非核恒久平和都市宣言を行ってお

り、毎年それぞれの原爆投下の日と8月15日の終戦の日に黙とうを呼び掛けています。原爆死没者および戦没者の慰霊と世界恒久平和の確立を願い、次の日時から1分間の黙とうをお願いします。

日時 8月6日(金)／午前8時15分、9日(月・休)／午前11時2分、15日(日)／正午

総務広報課総務広報係
☎72・2111

社会生活基本調査のお知らせ

この調査は、1日の生活時間や過去1年の活動状況など社会生活の実態を調査するものです。調査員が調査訪問したときは、ご協力をお願いします。

調査員は必ず福岡県の調査員証を携帯しています。かたり調査にご注意ください。
調査期間 8月下旬から
県調査統計課
☎092・651・1111

労働力調査のお知らせ

調査員が調査訪問したときは、ご協力をお願いします。調査員は必ず福岡県の調査員証を携帯しています。かたり調査にご注意ください。

調査期間 9月から1月まで
県調査統計課
☎092・651・1111

子ども昔くらし体験

江戸時代に建てられた旧松崎旅籠油屋のかまどでご飯を炊いたり、蚊帳に入ったりして昔のくらしを体験してみませんか。

日時 8月28日(土)／午前11時～午後1時ごろ
会場 旧松崎旅籠油屋
定員 親子10組程度(先着順)
持参物 1人あたりお米1合
参加料 無料
申込方法 電話で①住所②氏名③電話番号をお知らせください

申 伝統文化実行委員(小郡市の歴史と文化を守る会内)
☎80・1920

子育て講座のご案内

ファミサポってなあに?
時間 午前10時～10時30分
対象 会員登録希望者
講師 ファミサポアドバイザー

家庭でおくるケガや病気のケア
時間 午前10時30分～正午
対象 子育てに関心がある人
講師 聖マリア学院大学 原知子さん

共通事項
期日 9月10日(金)
受講料 無料
託児 あり(無料)

申込方法 電話
申込締切 9月9日(木)
会場 申間ファミリア・サポート・センターおごおり(シルバー人材センター内)
☎27・5411

「宝満の市」の営業日が変わりました
農産物直売所「宝満の市」の営業日が変わりました。ご利用の際はご注意ください。
営業日 金曜日～月曜日

農業振興課農政係
☎72・2111

健母の健康クッキング

秋の食材を使って、秋の訪れ弁当と一緒に作ってみませんか。また、「減塩」や「野菜の上手なとり方」など、健康についても一緒に考えてみましょう。

日時 9月9日(木)／午前10時～正午(受付9時30分～)

会場 ひまわり館東野
内容 健康づくりミニ講話、健康を守る母の会考案の「時短」「簡単」「おいしい」レシピの調理実習
※教室での試食はありません
定員 市内在住者10人(先着順)

持参物 エプロン、三角巾、手拭き、筆記用具、持ち帰り用タッパ・弁当箱など
参加費 500円
申込方法 電話

申 健康を守る母の会事務局(健康課健康推進係内)
☎72・6666

ひとり親 サポートセンター講習会

【介護職員初任者研修】

日時 9月18日～12月18日の
土曜(全14回)／午前9時～
午後5時

会場 しかくの学校ホットラ
イン(筑後市富久)

定員 7人(抽選)

託児 あり

受講料 無料(教材費など別
途7,500円)

申込締切 9月8日(水)

■同センター

☎0942・32・1140

ひきこもり

脱却の家族セミナー

日時 8月21日(土)

午後2時～4時

会場 篠山コミュニティセン
ター(久留米市城南町)

対象 15歳～49歳の学校や会
社に行けず悩んでいる人、

社に行けず悩んでいる本人のご
家族・親戚

内容 精神保健福祉士による
講演、利用者の体験談、相
談会

定員 20人(先着順)

参加料 無料

申込方法 電話

申込開始日時

8月7日(土)／午前10時

■同筑後若者サポートステー
ション

☎30・0087

試験

中卒程度認定試験

病気などやむを得ない事由
によって、義務教育を猶予ま
たは免除された人などに対し
て、中学校卒業程度の学力が
あるかどうかを認定するため
に、国が実施する試験です。
合格者には高等学校の入学資
格が与えられます。

試験日 10月21日(木)

試験会場 吉塚合同庁舎

申込締切 9月3日(金)

■同福岡県義務教育課

☎092・643・3908

三井水道企業団 職員採用試験

採用予定人員 土木1人

受験資格 昭和62年4月2日

～平成16年4月1日に生ま
れた人

申込締切 8月20日(金)

消印有効

第1次試験日 9月19日(日)

試験会場 三井水道企業団

※申込書は、窓口・企業団
ホームページで取得できま
す

■三井水道企業団総務課

☎72・5106

HP <http://misuidos1009.xrea.com/>

久留米広域消防本部

職員採用試験

採用予定人員 消防吏員7人

受験資格 平成12年4月2日

～平成16年4月1日に生ま
れた人

申込期間 8月5日(木)～25

日(水)消印有効

※申込みは郵送のみ
※申込書は、各消防署・小郡
市役所・本部ホームページ
で取得できます

試験日 10月17日(日)

試験会場 久留米商業高等学校

■同久留米広域消防本部

人事研修課

☎38・5163
HP <http://www.fire-city.kurume.fukuoka.jp/>

お礼

小郡市社会福祉協議会

●香典返し(敬称略)

下町 吉村カズエ(亡夫勇)

下岩田 菊本真弓

(亡母組坂カヲル)

●一般寄付(敬称略)

下町 山口陽助

大原 匿名 2件

8月の納期

- 後期高齢者医療保険料
- 市県民税
- 国民健康保険税
- 下水道使用料
- 介護保険料

納付には便利な口座振
替をご利用ください



ひとのうごき

令和3年7月1日現在 ()は前月比	
人口	59,534人(-3人)
男	28,230人(-4人)
女	31,304人(+1人)
世帯数	25,125世帯(+4世帯)

救急電話相談・医療機関案内(24時間受付)

救急車を呼ぶか、病院に行くか迷ったとき
プッシュ回線 **#7119** ☎092-471-0099

小児救急医療電話相談(午後7時～翌朝7時)

※土曜は正午から、日祝は午前7時から受付
夜間・休日の子どもの病気やけがで
心配なとき

プッシュ回線 **#8000** ☎37-6116



母子健康手帳の交付

会場 岡子育て世代包括支援センター(あすてらす)
☎72-6467

- [日 時]** 月～金曜(祝日、第4水曜日を除く)
午前9時～11時30分、午後1時～4時30分
(15分程度)
- [内 容]** 妊娠、出産、育児に関する制度の説明
- [持参品]** 妊娠届出書(会場にも備付あり)、マイナンバーカードまたは通知カード(*1)と写真付きの本人確認できる書類(*2)
- ※1 記載事項に変更がある場合は、正しく記載事項が変更されている場合に限り利用可能
- ※2 本人が来られない場合はお問い合わせください



健診・相談・教室

会場 申岡健康課母子保健係(あすてらす) ☎72-6666

9月の乳幼児健診 対象者には事前に通知します

種 類	期 日
4か月児	9月7日(火)
10か月児	9月8日(水)
1歳6か月児	9月9日(木)
3歳1か月児	9月15日(水)

8日・15日はあすてらす休館日ですが健診は実施します

[持参品] 母子健康手帳、バスタオル

育児・発育相談 9月9日(木)までに要申込

- [対 象]** 0歳～就学前の乳幼児とその保護者
- [日 時]** 9月16日(木)／午前9時15分～10時30分
- [内 容]** 身長・体重測定や育児相談
- [持参品]** 母子健康手帳、バスタオル

離乳食教室 9月7日(火)までに要申込・先着12組

- [対 象]** 生後5か月～1歳の乳児とその保護者
- [日 時]** 9月14日(火)／午後1時15分～3時
(受付 午後1時～)
- [内 容]** 講話、調理実習、試食(保護者のみ)、個別相談
- [持参品]** 母子健康手帳、エプロン、三角巾、バスタオル、ハンドタオル、おんぶひも、ミルクなど

ようこそ赤ちゃん教室 10日前までに要申込

- [対 象]** 妊婦さんとその家族
- [第3回]** 9月10日(金)／午後1時30分～3時
- [内 容]** マタニティストレッチ
お産の経過について
おなかの赤ちゃんと話しよう(呼吸法)
- [持参品]** 母子健康手帳、筆記用具
- [第4回]** 9月17日(金)／午後1時30分～3時
- [内 容]** 母乳育児について、新生児の特徴・扱い方
ハンドマッサージ(妊娠5か月以降の人)
- [持参品]** 母子健康手帳、筆記用具、タオル



休日の当番医

月 日	医療機関(診療科)
8日(日・祝)	[内科・外科] 嶋田病院
9日(月・休)	[内科・外科] 嶋田病院 [小児科] くどうこどもクリニック
13日(金)	[内科] 聖和記念病院 [内科] 協和病院 [内科] 新古賀リハビリテーション病院みらい [内科・外科] 神代病院 [内科・外科] 嶋田病院 [歯科] 小林歯科医院
14日(土)	[内科] 聖和記念病院 [内科] 協和病院 [内科] 新古賀リハビリテーション病院みらい [内科・外科] 神代病院 [内科・外科] 嶋田病院 [歯科] 保坂歯科医院
15日(日)	[内科] 新古賀リハビリテーション病院みらい [外科] 神代病院 [内科・外科] 嶋田病院 [歯科] こいかわ歯科・小児歯科クリニック
22日(日)	[外科] 神代病院 [内科・外科] 嶋田病院
29日(日)	[内科・外科] 嶋田病院
9月 5日(日)	[外科] 神代病院 [内科・外科] 嶋田病院
12日(日)	[内科・外科] 嶋田病院

医療機関名

嶋田病院	小郡217-1	☎72-2236 ☎73-3313
神代病院	久留米市北野町 中川900-1	☎78-3177 ☎78-3918
新古賀リハビリテーション病院みらい	山隈273-11	☎73-0011 ☎73-0014
くどうこどもクリニック	津古1203-1	☎75-9100 ☎75-9103
聖和記念病院	津古1470-1	☎75-1230 ☎75-7516
協和病院	祇園2-1-10	☎72-2121 ☎73-0627
小林歯科医院	希みが丘5-8-6	☎75-0868 ☎75-8711
保坂歯科医院	三井郡大刀洗町 高樋2466-2	☎77-1556
こいかわ歯科・小児歯科クリニック	三井郡大刀洗町 山隈1315-31	☎77-3033 ☎77-4258



各種相談

市役所
☎72-2111(代表)

交通事故相談

防災安全課

損害賠償、示談、保険請求等交通事故に伴う問題
9月7日(火)・21日(火)・28日(火)
午前10時～午後4時 北別館2階第2研修室
※日程は変更になる場合があります

行政相談

きくみみ福岡☎092-473-1100

相談を希望する人は、電話でご相談ください

特設人権相談

人権・同和対策課

9月17日(金)／午後1時～3時
人権教育啓発センター2階第2小会議室

社会福祉協議会相談窓口

社会福祉協議会(あすてらす内)☎73-1120 F72-5694

◎福祉なんでも相談(電話相談可)
家族問題など福祉に関する心配ごと相談
平日／午前9時～午後5時 社会福祉協議会

◎弁護士無料法律相談
下記相談日の1週間前から電話予約、先着6人
9月9日(木)
午後1時～4時 社会福祉協議会

◎生活困窮者自立支援・家計改善相談
生活の心配ごとや家計の見直しなどの相談
平日／午前9時～午後5時 社会福祉協議会

身体障がい者補聴器相談

福祉課

9月1日(水)／午後1時～2時 東別館1階

母子・父子・寡婦相談 子育て支援課☎72-7480

ひとり親家庭の悩み、児童の修学資金などの相談
◎月・火・木・金曜(祝日を除く)
第3日曜(第1水曜までに要予約)
午前9時～午後4時30分 あすてらす
匿名電話相談可 ☎72-7480(直通)

家庭児童相談室

子育て支援課☎72-7480

児童(18歳未満)に関する相談(面談・電話)匿名可
月～金曜(祝日を除く) 午前9時～午後4時30分

児童相談所児童虐待対応ダイヤル☎189(無料)

児童虐待かも…と思ったらお電話ください

教育相談

学校教育課

月～金曜(祝日を除く)／午前9時～午後4時30分
◎面談相談 教育センター(二森435-1)
◎電話相談 ☎0120-73-7867
携帯電話からは☎0942-73-1480

高齢者総合相談 地域包括支援センター☎72-7551

高齢者に関する悩みや不安など
平日午前8時30分～午後5時 北別館1階

おごおり女性ホットライン

☎092-513-7337

DV、ハラスメント、仕事・地域・家庭などの相談
毎週月～金曜(祝日、12月29日～1月3日を除く)
午前10時～午後5時(電話相談)

9月の休館日

一部利用制限している施設があります。詳しくは各施設へお問い合わせください。

あすてらす ☎72-6666 F72-6477	1水、8水、15水、22水、29水	みくにサービスセンター ☎F75-3392	4土、11土、18土、19日、20月祝、23木祝、25土、30木
あすてらす「満天の湯」 ☎72-6377(予約制)	1水～5日、7水～9木、12日、15水、19日、22水、26日、28水～30木	古代体験館おごおり ☎75-7555 F75-2777	19日、21水
あすてらす内プレイルーム ☎72-6666 F72-6477	1水、5日、7水～9木、12日、15水、16木、19日、22水、26日、29水	ポピーの里あじさか館 ☎F73-3858	
生涯学習センター ☎73-2084 F73-5222	6月、13月、20月祝、27月	稲穂の里みはら館 ☎F72-9038	
文化会館 ☎72-3737 F72-3828	1水、8水、15水、22水、29水	緑の里くろつち会館 ☎F73-2768	
図書館 ☎72-4319 F72-3501	1水、8水、15水、22水、29水	ひまわり館東野 ☎F75-7066	19日、20月祝、23木祝、30木
人権教育啓発センター ☎F80-1080	12日	のぞみがおか生楽館 ☎F75-6607	
体育館 ☎72-2111	15水	ふれあい館三国 ☎F75-3392	
運動公園 ☎75-2373 F75-2454	1水、8水、15水、16木、22水、29水	小郡交流センター ☎F72-2846	
あすてらすサービスセンター ☎72-6666 F72-6477	1水、4土、8水、11土、15水、18土、22水、25土、29水	大原きぼうの森館 ☎F42-6710	

発行日 令和3年8月2日(次号：9月1日)

広報 おごおり

発行

小郡市役所 ☎72-2111E73-4466
〒838-0198 小郡市小郡255-1

編集

総務広報課総務広報係
✉kohotoukei@city.ogori.lg.jp



延期になっていた「山の音楽家シャナ」のコンサートを開催します。自然に囲まれた暮らしの中から生まれる癒やしの音楽をお楽しみください。

日時 10月10日(日)／午後2時

会場 文化会館小ホール

出演 山の音楽家 [Shana]

原麻由子(オカリナ)、原健太郎(ギター)

定員 100人(先着順)

料金 全席自由席1,000円※4歳以上有料

チケット発売日 8月7日(土)

※延期前に既にチケットを購入した人は、そのままチケットを利用できます

チケット取扱所 文化会館、市役所売店
各校区コミュニティセンター

☎文化会館☎72-3737

ホームページ



LINE



Twitter



Facebook



広告

夢HANABI 2021 ～輝く未来へ～

今年で50回目を迎える夢HANABI。今年も複数の会場から、約5分間打ち上げます。
※三密を避けるため、自宅からご覧ください

開催時期 8月中

禁止事項

- ・違法駐車、路上駐車など違法行為
- ・私有地などへの無断立ち入り
- ・打ち上げ場所に近づく行為

※上記が守られない場合、感染対策・保安の観点により打ち上げを中止する場合があります

詳細は、打ち上げ当日に新聞折込や下記ホームページ、SNSで発表します。

岡(一社)
みい青年会議所
☎72-8137



ホームページ



Instagram