

広報 おごおり



6月15日号
お知らせ版

表紙は職場体験で市役所に来た小郡中学校の生徒さんに撮影してもらいました。
夏の訪れを知らせる小郡おなじみの景色、如意輪寺の「風鈴まつり」は、9月上旬まで開催しています。

今号の主な目次

- 市からのお知らせ…2p
- くらしの情報、子育て…5p
- 休日診療、相談、休館日…14p
- 同和問題市民講演会…16p

令和元年度の行政区長が決まりました

問 コミュニティ推進課 コミュニティ推進係 (本館 2 階) ☎72-2111

1

| 校区 | 行政区 | 氏名 |
|------|------|-------|
| 小郡校区 | 東町 | 江副 貞憲 |
| | 上町 | 伊達 昭 |
| | 中町 | 寺崎 俊文 |
| | 下町 | 秋山 富雄 |
| | 新町 | 三根 隆 |
| | 駅前 | 野中 雅子 |
| | 開 1 | 廣瀬 渡 |
| | 開 2 | 川上 政親 |
| | 寺福童 | 福田 仁廣 |
| | 西福童 | 能塚 美鶴 |
| | 東福童 | 柴田 直美 |
| | 大崎 | 田中 信佳 |
| | 小板井1 | 児島 征毅 |
| | 小板井2 | 井手 哲 |
| 大原校区 | 中央 1 | 藤門 宏 |
| | 中央 2 | 鈴木 惇司 |
| | 緑 | 上谷 繁之 |
| | 大板井1 | 川口 浩 |
| | 大板井2 | 森 和充 |
| 大保 | 福田 健 | |

| 校区 | 行政区 | 氏名 |
|------|-------|-------|
| 東野校区 | 大原 | 森 勝則 |
| | 中学前 | 小井手 潔 |
| | 東野 | 香田 裕國 |
| | 大保原 | 稲田 光雄 |
| | 西島 | 田中 良一 |
| | 津古 | 白木 博昭 |
| 三国校区 | みに野団地 | 柏 タツ子 |
| | 横隈 | 小川 喜光 |
| | 力武 | 福田 定義 |
| | 新島 | 宮川 哲夫 |
| | 古賀 | 草場 利勝 |
| | 三沢 | 藤吉 千秋 |
| | 三国が丘1 | 田中 昭弘 |
| | 三国が丘2 | 橋間 順平 |
| | 美鈴の杜 | 問註所紀之 |
| | 希みが丘 | 平島 正治 |
| | 美鈴が丘 | 中間 敏久 |
| あすみ | 岡田 哲 | |
| 立石校区 | 乙隈 | 米倉 末弘 |
| | 干潟 | 美山 裕 |
| | 吹上 | 重松 英雄 |

| 校区 | 行政区 | 氏名 |
|------|-------|-------|
| 立石校区 | 立石 | 田中 健治 |
| | 佐野古 | 福田 敏博 |
| | 下鶴 | 平田 善春 |
| | 井上 | 重松 正喜 |
| | 上岩田 | 藤戸 政範 |
| | 松崎 | 重松 弘喜 |
| | 今隈 | 松尾 福雄 |
| 御原校区 | 花立 | 今村 和雄 |
| | 下岩田 | 柳 富雄 |
| | 稲吉 | 山田 寛 |
| | 二夕 | 山田 則行 |
| | 二森 | 大中 智利 |
| 味坂校区 | 宝城北 | 大淵富士雄 |
| | 古飯 | 西岡 康彦 |
| | 平方 | 荒巻 修 |
| | 光行 | 井上 三男 |
| | 八坂 | 寺崎 秀樹 |
| | 上西 | 永利 好隆 |
| | 下西 | 鶴本 哲雄 |
| | 宝城南 | 江島 毅 |
| 赤川 | 金子 邦博 | |

国民健康保険被保険者証を郵送します

問【7月14日(日)～31日(水)】小郡郵便局 ☎72-4494
【8月1日(木)～】国保年金課国保係(本館1階) ☎72-2111

2

8月1日から使用できる国民健康保険被保険者証を、特定記録郵便で郵送します。「特定記録郵便」は、郵便物の引受けを記録するサービスで、郵便ポストに投函されます(受領印の押印や署名の配達記録は行いません)。※簡易書留をご希望の方は、令和元年7月3日(水)までに国保年金課へご連絡ください

配達期間 7月14日(日)～31日(水)
※期間中は、ご自宅の郵便ポストを確認してください



国民健康保険税の納付書を7月中旬に送付します

[問](#) 国保年金課国保係(本館1階) ☎72-2111

3

平成31年度(令和元年度)の国民健康保険税(国保税)の納付書を7月中旬に送付します。

国保税は、加入者の皆さんが病気やけがをした時の医療費に充てる貴重な財源です。必ず納期限までに納めましょう。

国保税の納税義務者は世帯主

世帯内に加入者がいれば、国保税は世帯主に課税されます。したがって、世帯主自身がほかの健康保険に加入していても、納税義務者は世帯主となり、世帯主が世帯内の加入者分をまとめて納付します。

平成31年度(令和元年度)国保税の税率(青太文字が今年度改正箇所)

| 算出方法 | 医療費分 | 後期高齢者支援金分 | 介護分(40~64歳) |
|---------------------|--------------------------------|------------------------|------------------------|
| ①所得割 (前年所得-33万円)×税率 | 8.2% | 2.63% | 2.4% |
| ②均等割 加入者数1人当たり | 25,000円 | 8,000円 | 8,100円 |
| ③平等割 1世帯当たり | 24,200円 | 7,000円 | 7,000円 |
| 小 計 | A (①+②+③) 賦課限度額 61万円 | B (①+②+③) 賦課限度額19万円 | C (①+②+③) 賦課限度額16万円 |
| 世帯の年税額=小計A+B+C | | | |

~ここが変わりました!~

①医療費分の賦課限度額が**58万円**から**61万円**となりました。

②社保等から後期高齢者医療制度に移行する人の被扶養者であった人(旧被扶養者)に対する均等割と平等割への減免適用期間が、**国保加入後2年間**となりました。

※すでに加入して2年が経過している人は、今年度から均等割と平等割への減免がなくなります

③所得が少ない人に対する国保税の**軽減対象世帯が拡大**されます。

国保税の均等割・平等割には、世帯の合計所得や人数に応じて、7割・5割・2割の軽減があります。

●平成31年度(令和元年度)以降の国保税

| 軽減割合 | 基準額(前年中の所得が下記の金額以下) | |
|------|-------------------------|------------------------|
| | 平成30年度 | 平成31年度(令和元年度) |
| 7割 | 33万円 | |
| 5割 | 基礎控除(33万円)+27万5千円×被保険者数 | 基礎控除(33万円)+28万千円×被保険者数 |
| 2割 | 基礎控除(33万円)+50万円×被保険者数 | 基礎控除(33万円)+51万円×被保険者数 |

※被保険者は、旧世帯主・旧世帯員(後期高齢者医療制度への移行で国保資格を喪失した世帯主・員)を含みます

●軽減措置を受けるためには所得の申告が必要です

国保税の軽減は所得を判定して自動的に適用するので、申請は不要です。しかし、軽減を受けるためには、世帯主と被保険者の所得が正しく申告されている必要があります。

※前年中に収入がなかった人でも「収入がない」という事実を申告する必要があります。申告していない人に対し、6月中に「国民健康保険税に関する所得申告のお願い」を送付しますので、必ず申告してください

固定資産税の減額措置制度をご存じですか？

住宅の耐震改修工事、バリアフリー改修工事、省エネ改修工事に伴う固定資産税(家屋)の減額措置について

税務課資産税係(本館1階) ☎72-2111

住宅の耐震改修工事、バリアフリー改修工事、省エネ改修工事をすると、その家屋の固定資産税が減額される場合があります。要件や申告方法は下表のとおりです。該当する人は、工事完了後**3か月以内**に申告をしてください。

| | 耐震改修 | バリアフリー改修 | 省エネ改修 |
|------|--|--|---|
| 対象家屋 | 昭和57年1月1日以前に建築された住宅(住居部分の割合が2分の1以上) | 新築から10年以上経過した住宅(住居部分の割合が2分の1以上)で、65歳以上、要介護認定または要支援認定を受けている、身体に障がいがある、いずれかの人が居住する家屋 | 平成20年1月1日以前に建築された住宅(住居部分の割合が2分の1以上)。ただし、借家は除く |
| 減額要件 | 工事後の住宅が現行の耐震基準に適合し、耐震改修工事の費用の合計が1戸あたり50万円を超えるもの | ①工事に要した費用(補助金などを除く)の合計が50万円超 ②改修後の住宅床面積が50㎡以上280㎡以下 ①廊下の拡幅②階段の勾配の緩和③浴室の改良④便所の改良⑤手すりの取付け⑥床の段差の解消⑦引き戸への取替え⑧床表面の滑り止め化のいずれかの工事 | 窓の断熱改修工事または窓の断熱改修工事とあわせて行う床、天井、壁の断熱改修工事で、改修部位が現行の省エネ基準に新たに適用するもの |
| 減額内容 | 工事完了の翌年度の当該家屋の固定資産税額の2分の1(1戸あたり120㎡相当分まで) ※改修で認定長期優良住宅 ^(※1) となった場合は、3分の2 | 工事完了の翌年度の当該家屋の固定資産税額の3分の1(1戸あたり100㎡相当分まで) ※減額措置の適用は1戸につき1回のみ | 工事完了の翌年度の当該家屋の固定資産税額の3分の1(1戸あたり120㎡相当分まで) ※改修で認定長期優良住宅 ^(※1) となった場合は、3分の2 |
| 必要書類 | ①申告書 ^(※2) ②建築士、指定確認検査機関、登録住宅性能評価機関などが発行する耐震基準適合証明書 ③領収書の写し ④長期優良住宅の認定通知書の写し(改修により認定長期優良住宅となった場合のみ) | ①申告書 ^(※2) ②納税義務者の住民票の写し ③居住者要件を確認できる書類の写し(介護保険の被保険者証、身体障害者手帳など) ④領収書の写し、改修工事明細書の写し ⑤改修工事箇所の図面、改修内容が判別できる写真(改修前、後) ⑥補助金などの交付決定を確認できる書類の写し(該当する場合のみ) | ①申告書 ^(※2) ②納税義務者の住民票の写し ③建築士、指定確認検査機関または登録住宅性能評価機関が作成する熱損失防止改修工事証明書 ④長期優良住宅の認定通知書の写し(改修により認定長期優良住宅となった場合のみ) |

※耐震改修は、バリアフリー改修や省エネ改修に伴う減額と同時に適用はできません。バリアフリー改修と省エネ改修は同時に適用できます

- ※1 認定長期優良住宅…長期優良住宅の普及の促進に関する法律に規定する認定基準(耐久性、可変性、維持管理の容易性)に基づき、行政庁の認定を受けた住宅
- ※2 各種減額措置の固定資産税減額申告書は、税務課資産税係窓口で配布しています。また、市ホームページ(ホーム▶申請書ダウンロード▶税金)からダウンロードできます

申 申込み先 問 問合せ先 F ファクス E メール

お知らせ

03 小郡市公式ツイッター開設しました！

問 秘書広報課秘書広報係 ☎72-2111

市は、公式Twitter(ツイッター)を開設しました。イベント情報や市政情報などさまざまな情報を発信していきます。ぜひフォローをお願いします。

【Twitter(ツイッター)】

★アカウント名 小郡市

★ユーザー名 @OgoriCity



【Facebook(フェイスブック)も更新中！】

★アカウント名 小郡市

★ユーザー名 @OgoriCity



お知らせ

01 資産等報告書の閲覧について

閲覧場所 問 総務課総務係(本館2階)
☎72-2111

小郡市政治倫理条例に基づき、市長、副市長、教育長、市議会議員の資産、地位または肩書き、前年の収入、税の納付状況などを記載した「資産等報告書」を閲覧できます。

★閲覧期間 6月14日(金)から5年間

★時間 午前8時30分～午後5時

※閉庁日を除く

お知らせ

02 ハローワークで仕事をさがしませんか

問 小郡市ふるさとハローワーク ☎23-8425
小郡市大板井279-1(市体育館1階)

ハローワークと小郡市が共同運営する「小郡市ふるさとハローワーク」では、仕事さがしの相談・紹介を行っています。お気軽にご利用ください。

★利用時間 午前9時～午後5時

★休館 土日祝日、年末年始

お知らせ

04 ファミサポの育児援助希望者の出張登録会

申 問 ファミリー・サポート・センターおごおり(シルバー人材センター内) ☎27-5411

地域で育児を助け合う「ファミリー・サポート・センターおごおり」(ファミサポ)に登録しませんか。ファミサポは、会員制の有償ボランティアによる子育て援助活動です。生後6か月～小学生の預かりや習い事への送迎などを行っています。

今回は、子育ての援助を受けたい人(依頼会員)の登録会を行います。お気軽にお越しください。

★日時 7月11日(木) / 午後6時～8時

★会場 ふれあい館三国

★持参物 印鑑

★申込方法 電話※当日参加も可

お知らせ

06 初夏の松崎をあるく

申問 NPO法人小郡市の歴史を守る会
 ☎80-1920(平日午前8時30分～午後5時)
 HP <http://ogorishinorekishio.ogori.net/>

江戸時代初期(寛文年間)に久留米藩の支藩として松崎藩が成立し、藩主有馬豊範は松崎城(陣屋)を構えました。今回はボランティアによる説明とともに、「いにしへの城跡」周辺を巡ります。

- ★日時 6月30日(日)
午前9時40分～正午ごろ
(受付9時30分～)
- ※少雨決行(中止の場合は当日午前7時にホームページでお知らせします)
- ★集合場所 甘木鉄道松崎駅
- ★行程 松崎城址→城近堤→長浦堤→南構口
→旅籠油屋(約3km)
昼食場所として旅籠油屋を開放します(弁当は各自持参してください)
- ★定員 20人(先着順)
- ★参加費 無料(要申込)
- ★持参物 帽子、水筒、タオルなど
- ★申込方法 電話

文化会館主催事業

05 加藤登紀子コンサート
「歌がたり in 小郡」

問文化会館 ☎72-3737

今秋でデビュー55周年を迎えるシンガー、加藤登紀子さんが、小郡のステージに登場します。「ひとり寝の子守唄」「百万本のバラ」など多くのヒット曲を放ち、精力的なライブ活動をする一方、女優や声優としても活躍中の加藤さん。現在は、自然に囲まれた環境で農業ライフを送っているとあって、ふだんの生活が垣間見られるトークも飛び出すかもしれません。お見逃しなく!



- ★日時 9月15日(日)
午後2時(開場1時30分)
- ★料金 7月14日(日)午前9時発売開始
全席指定 前売券4,000円
当日券4,500円(要問合せ)
- ※未就学児入場不可
- ※メイト会員は、7月7日(日)午前9時から購入可能(会員1人につき2枚までの購入)
- ★チケット販売場所 文化会館、各校区コミュニティセンター、ローソンチケット

九州歴史資料館パネル展

07 「シルクロードの文化遺産(3)―海の道―」

会場 問九州歴史資料館 ☎75-9575

かつてユーラシア大陸を東西に結び、人・もの・文化の交流を担った道、シルクロード。その道のひとつ、海の道の周辺に残された文化遺産について、九州歴史資料館名誉館長の西谷正さん(九州大学名誉教授)撮影の写真で紹介いたします。

- ★会期 6月18日(火)～9月16日(月・祝)
- ※月曜は休館(祝日・振替休日の場合は翌日)
- ★時間 午前9時30分～午後4時30分
(入館は午後4時まで)
- ★観覧料 無料



講座

09 ゆかたの着付教室 初心者体験講座

申問 文化会館 ☎72-3737 ☒72-3828

和装文化にふれる機会づくりを目的に、小郡市文化協会の講師による無料の着付教室を開催します。浴衣を自分で着こなせる基本をしっかりとマスターし、8月10日(土)の小郡市花火大会へ、浴衣を着て出かけませんか。家族や友人にも着せてあげましょう。

★日時 7月27日(土)／午前10時～正午

★会場 市体育館
2階和室

★対象 初心者
年齢不問

★受講料 無料
(要申込)

★持参品
浴衣、帯、
腰ひも2本、
伊達巻、
タオル2枚、前板

★申込方法 電話またはファクス



お知らせ

08 小郡七夕コーラス 25周年記念演奏会

問 七夕コーラス ☎090-7619-5953(とがみ)

創立25周年の小郡七夕コーラスは、人気デュオ「2-KOHEI」をゲストに迎え、山崎先生指導の仲間も一堂に会し、とても楽しくステキな記念演奏会を開催します。

★日時 7月21日(日)
午後2時(開場1時30分)

★会場 文化会館大ホール

★入場料 無料

★ゲスト 2-KOHEI
〔宮田浩平(チェロ)、大野紘平(ピアノ)]

★出演 山崎三代子(指揮)、
七夕コーラス(合唱)、
森淳子(ピアノ)
【友情出演】
小郡フラウエンコール
小郡混声合唱団
小郡ミュージカルカンパニー

★曲目 「森のくまさん」
「てんとう虫のサンバ」
「365日の紙飛行機」他

水墨画作品展

10 令和水無月作品展

問 市文化協会絵画二部 ☎090-8400-3612 (梶川)

毎年恒例の、小郡市文化協会絵画二部による水墨画作品展です。今回は改元に合わせてタイトルも一新し、趣向を凝らした体験教室や、水墨画家・中村紫苑先生の実演パフォーマンスを企画。観てトライして、さまざまな視点から水墨画の魅力を感じてみてください。

★日時 6月22日(土)～23日(日)
午前10時～午後5時(入場は4時30分まで)

★会場 生涯学習センターギャラリー1

★入場料 無料(申込不要)

【水墨画体験教室】

★時間 午後0時30分～3時(申込不要)

※実演パフォーマンスは日曜のみ



募集

13 夏季ジュニアリーダー 研修会ボランティア募集

申問 小郡市青少年育成市民会議事務局
(子ども育成課内、北別館1階)
☎070-2371-1184

市内小学4～6年生を対象に、夏季ジュニアリーダー研修会を3回実施します。研修を支える高校生以上のボランティアスタッフを募集します。キャンプや子どもの体験活動の支援などに興味のある人はお問い合わせください。なお、当日の食費、宿泊費、保険代などは、市民会議で負担します。

★日時・会場

第1回「新しい友だちを作ろう！」

日時 7月14日(日)／午前10時～午後3時

会場 生涯学習センター

第2回「キャンプクッキングに
挑戦しよう！」

日時 8月25日(日)／午前10時～午後3時

会場 あすてらす

第3回「夏季ジュニアリーダー研修会
IN 夜須高原」

日時 9月14日(土)～15日(日)

会場 国立夜須高原青少年自然の家

★定員 20人程度

★申込方法 窓口または電話でお問い合わせください



※小学4～6年生の応募要項の詳細は学校を通じて配布しています

募集

11 第9回 七夕俳句作品募集

申問 (一社)小郡市観光協会
☎72-4008 ☎80-0284
〒838-0142 小郡市大板井279-1
✉tanabata-haiku@tau.bbiq.jp
HP <http://tanabatabon.ogori.net>(七夕ぼん)

七夕俳句は、「七夕」をテーマに俳句を募集し、部門ごとに特選・入賞作品を選ぶコンクールです。

★応募部門 ①一般の部②中学・高校の部
③保育園～小学校の部

※1人2句まで

※詳細はホームページをご覧ください

★申込方法 ファクス、はがき、封書、Eメール、ホームページのいずれかで、①部門②俳句③氏名④年齢⑤住所⑥電話番号⑦Eメールアドレスを明記し、申込み

★申込締切 7月7日(日)／午後5時必着

募集

12 フレイル予防 参加者募集

申問 地域包括支援センター ☎72-2111

フレイル(加齢に伴う心身の虚弱)予防のために、手軽にできる体操の実技や健康講話を実施します。栄養や運動、口腔について学び、フレイルを予防して健康寿命を延ばしましょう。皆さんの参加をお待ちしています。

★会場・日程

御原校区コミュニティセンター

6月20日～3月19日の毎月第3木曜日

※8月は第4木曜日

緑の里くろつち会館

6月27日～3月26日の毎月第4木曜日

※8月は第5木曜日

★対象 65歳以上の市内在住者

★定員 30人(先着順)

★参加費 無料(要申込)

募集

15 保育士 臨時職員募集 急募

申 園 保育所・幼稚園課保育支援係
(あすてらす内) ☎72-6666
〒838-0126 小郡市二森1167-1

- ★職務内容 市内保育所における保育業務
- ★勤務地
①御原保育所 ②三国保育所
- ★任用資格 市内または近郊に居住し、保育士資格(取得見込み含む)を持つ人
※学生不可
- ★任用期間 令和元年9月30日まで
(更新あり)
- ★勤務条件 1日勤務(7時間45分)と半日勤務あり、シフト制、週5日勤務(時間含み要相談)、日祝日休み、シフト制による週休あり
※土曜日勤務あり
※勤務日数に応じて社会保険、雇用保険加入
- ★賃金 日額7,200円
半日額(4時間)3,720円
※交通費支給なし
- ★申込期間 随時受付
※申込者は臨時職員登録後、必要に応じて各保育所に任用されます
- ★登録方法 所定の登録申込書(写真貼付)と、保育士資格証明書の写しを持参または郵送
※持参の場合は午前8時30分～午後5時受付

募集

14 保育士 常勤嘱託職員募集 急募

申 園 保育所・幼稚園課保育支援係
(あすてらす内) ☎72-6666
〒838-0126 小郡市二森1167-1

- ★募集人数 2人
- ★職務内容 御原保育所または三国保育所のクラス担任などの保育業務
- ★任用資格 保育士資格(取得見込み含む)を持つ人
- ★任用期間 令和2年3月31日まで
- ★勤務条件 平日7時間45分、シフト制(早出、遅出あり)、週5日勤務
※土曜日勤務あり
- ★給与 月額185,000円、通勤手当、時間外勤務手当、期末手当あり(クラス担任以外の場合、期末手当なし)
- ★社会保険等 健康保険、厚生年金、雇用保険、公務災害補償あり
- ★休暇 年次有給休暇のほか夏季休暇等の特別休暇(無給休暇を含む)あり
- ★試験日 随時設定(後日詳細を通知)
- ★申込方法 履歴書(写真貼付)と保育士資格証明書の写しを持参または郵送
※持参の場合は午前8時30分～午後5時受付
- ★申込締切 定員になり次第締切



試験

16 狩猟免許試験

申 園 朝倉農林事務所農山村振興課 ☎0946-22-5342

- ★試験種 ①第1種銃猟②第2種銃猟
③わな猟④網猟
- ★試験日 7月25日(木)
- ★会場 ピーポート甘木(朝倉市甘木)
- ★申込締切 7月12日(金)

【狩猟免許受験者予備講習会】

- ★日時 7月21日(日) / 午前9時～
- ★会場 あすてらす
- 申 園 三井・小郡猟友会事務局
☎090-3328-5645

お知らせ

労働力調査のお知らせ

失業率や雇用状況を調べています。調査員が訪問したときは、ご協力をお願いします。調査員は必ず福岡県の調査員証を携帯していますので、かたり調査にご注意ください。

調査期間 7月～11月

福岡県調査統計課調査第一班労働力担当

☎092・651・1111

労働保険年度更新のお知らせ

お知らせ

平成31年度(令和元年度)の労働保険年度更新の手続期間は、7月10日(水)までです。

事業主は労働保険料などの申告と納付の手続を、最寄りの銀行・郵便局・金融機関・労働基準監督署・福岡労働局のいずれかでお願います。また、電子申請・郵送でも申告することができます。

※雇用保険率は、平成30年から変更ありません

福岡労働局労働保険徴収課

☎092・434・9833
☎092・434・9834
HP <https://www.mhlw.go.jp/>

教室・講座

シニア向け
ボランティア入門講座
「定年からはじめる
ボランティア」

「ボランティアをやりたい」「やってみたいけど、どうしたらいいのかわからない」という人にお勧めのセミナーです。

日時 7月26日(金)／午後1時30分～3時15分

会場 福岡県70歳現役応援センター久留米オフィス

(久留米市天神町)

対象 おおむね60歳以上
定員 20人(先着順)

受講料 無料(要申込)

申込期間 6月24日(月)

申込方法 午前9時から
窓口または電話

福岡県70歳現役応援センター
福岡オフィス事務局

☎092・432・2512

筑後地域フオークリフト
運転技能講座

説明会・就職支援セミナー

日時 7月23日(火)

午前10時10分～正午

会場 久留米人材開発セン

ター(久留米市合川町)

対象 倉庫業などへの就職を

めざす、おおむね40歳～64

歳の求職者、フオークリフ

トの資格取得をめざす人

講座 11時間・31時間・35時

間コースあり(運転免許の

種類により受講コースが決

定)

受講期間 7月23日(火)～30日(火)

(コースにより異なる)

会場

【学科】久留米人材開発セン

ター(久留米市合川町)

【実技】久留米市植木農業協

同組合(久留米市山本町)

講座定員 20人(抽選)

※抽選の場合、当選者のみ電

話連絡

受講料・テキスト代 無料

申込方法 ファクス・郵送

申込締切 7月10日(水)必着

福岡県中高年就職支援セン

☎092・477・6088

☎092・477・6091

〒812-0013

福岡市博多区博多駅東1-

1-33はかた近代ビル5階

「化学への招待～楽しい生

物・化学教室」

日時 8月9日(金)

午後2時～5時

対象 小学5年生

～中学2年生

定員 25人

②青銅鏡を作製しよう!

日時 8月10日(土)

午前10時～午後4時

対象 中学生

定員 15人

③ソーラーカーを作ろう!

日時 8月19日(月)

午前9時30分

～午後4時30分

対象 小学生

定員 16人

④IchigoJamを使ったIoT入門

日時 8月24日(土)

午前10時～午後3時

対象 中学生

定員 10人

⑤あなたも一日サイエンティスト

日時 9月7日(土)

午前10時～午後3時

対象 中学生

定員 20人

★共通事項★

受講料 無料

申込期間 7月1日(月)

～19日(金)必着

申込方法 ファクスまたは郵

送で、①講座名②氏名③

りがな④学校名と学年④

住所・電話番号⑤緊急連絡

先⑥本講座を知ったきつ

けを明記して申込み

※応募者多数の場合は抽選

会場 福岡県久留米工業高等専門

学校総務課総務係(高橋)

☎35・9430

☎35・9307

〒830-8555

久留米市小森野

一丁目1-1

相談

日曜労働相談会

賃金未払い、解雇、職場のハラスメントなどの働く上での問題や悩み、疑問に対する相談を受け付けます。秘密は厳守します。

日時 6月30日(日)

午前10時～午後6時

(受付午後5時30分まで)

※相談内容により弁護士相談も連携して実施します

(午後1時～3時)

相談方法 面談・電話

料金 無料(申込不要)

会場 相談 県筑後労働者支援

事務所(久留米市合川町)

☎ 30・1034

40歳からの個別就職相談

「仕事の探し方が分からない」「応募書類がうまく書けない」「面接でうまくしゃべれない」などでお悩みの人を専門のアドバイザーが、無料でサポートします。

日時 毎週火曜

午前10時～午後5時

※令和2年3月31日まで

会場 市体育館2階

対象 おおむね40歳から64歳の求職者

持参物 筆記用具、履歴書

(なくても可)

申込方法 電話・ファクス

申 県中高年就職支援セン

ター

☎ 092・433・7780

☎ 092・287・9330

募集

県立久留米高等技術専門学校 校訓練生募集

医療事務科3期

訓練期間 8月2日(金)

～10月31日(木)

訓練会場 久留米地域職業訓

練センター

定員 25人

試験日 7月11日(木)

パソコン初級科2期(短時間)

訓練期間 8月2日(金)

～10月31日(木)

訓練会場 西日本新聞パソコ

ン教室久留米校

定員 25人

試験日 7月12日(金)

OA簿記初級・中級連続養成

科2期

訓練期間 8月1日(木)～令

和2年1月31日(金)

訓練会場 ビジネススクール

Link to Link久留米校

定員 20人

※託児あり(定員5人)

試験日 7月16日(火)

★共通事項★

対象 公共職業安定所長から

受講あつせんを受けること

ができ、訓練後は関係職種

へ就職を希望する人

試験 学科・面接

試験会場 久留米高等技術専

門校

受講料 無料

※別途教材費、資格取得受験

料は自己負担

申込方法 住所管轄のハロー

ワークで配布の申込書に記

入して申込み

申込締切 7月3日(水)

申 久留米高等技術専門学校

(久留米市合川町)

☎ 32・8795

税務職員(高等学校卒業程度)採用試験

受験資格

- ①平成31年4月1日時点で高等学校または中等教育学校を卒業した日の翌日から起算して3年を経過していない人、令和2年3月までにそれらを卒業見込みの人
- ②人事院が①に掲げる人に準ずると認める人

申込方法 原則、インターネット申込み。ただし、できない環境の場合は、希望する第1次試験地を管轄する国税局(国税事務所)にお問い合わせください。

申込期間

【インターネット】

6月17日(月)～午前9時～

26日(水)受信有効

HP <http://www.jinji-shiken.go.jp/juken.html>

試験日

【第1次】9月1日(日)

【第2次】10月9日(水)

～18日(金)内で設定

福岡国税局人事第二課

☎ 092・411・0031

(内線2431、2432)

裁判員職員

採用一般職試験

(裁判所事務官、

高卒者区分)

申込期間

【インターネット】

7月9日(火)午前10時～

日(木)受信有効

【郵送】

7月9日(火)～12日(金)

消印有効

第1次試験日 9月8日(日)

※詳しくは、ホームページをご覧ください

申 福岡地方裁判所事務局人

事課任用係

☎ 092・981・9642

HP www.courts.go.jp/saiyo/index2.html



動く図書館「しらすぎ号」をご利用ください

「しらすぎ号」は、あなたのおうちの近くまで出かけていく移動図書館車です。市内の各ステーションを、週2回(木・金曜)2週間ごとに巡回しています。ぜひご利用ください。

利用には、図書館利用カードが必要です。事前に図書館カウンターでお申し込みください。

●問合せ先 図書館 ☎72-4319

約3000冊を収容! / Books are Coming!



移動図書館車しらすぎ号巡回予定表 令和元年7月～9月

| コース(曜日) | 駐 車 場 所 | 時 間 | 日 程 |
|----------------|---------------|-------------|---|
| Aコース (隔週木曜) | ひまわり館 東野 | 10:20~10:50 | 7月11日・25日 8月8日・29日 9月12日・26日 ※味坂小・小郡小は、 7月25日、8月8日運休です |
| | サンホーム 小郡 | 11:10~11:40 | |
| | 味坂小学校 | 13:15~13:40 | |
| | 池月苑 | 13:50~14:20 | |
| | 小郡市教育センター | 14:30~15:00 | |
| | 小郡小学校 | 15:15~15:40 | |
| Bコース (隔週木曜) | みくに野団地公民館 | 10:20~10:50 | 7月4日・18日 8月1日・22日 9月5日・19日 ※立石小は、 8月1日・22日運休です |
| | 城山保育園 | 11:10~11:30 | |
| | 立石小学校 | 13:15~13:40 | |
| | 美鈴の杜北中尾公園 | 14:00~14:30 | |
| | 美鈴が丘上田町公園横 | 14:40~15:00 | |
| | のぞみが丘小学校 | 15:20~15:40 | |
| Cコース (隔週金曜) | 自衛隊大原宿舎 | 10:20~10:50 | 7月12日・26日 8月9日・23日 9月6日・20日 ※三国小は、7月26日、 8月9日・23日運休です |
| | 本間病院 | 11:00~11:30 | |
| | 三国小学校 | 13:15~13:40 | |
| | トライアル三国が丘駅東口店 | 13:50~14:20 | |
| | 聖和記念病院 | 14:30~15:00 | |
| Dコース (隔週金曜) | 小郡交流センター | 10:20~10:50 | 7月5日・19日 8月2日・16日・30日 9月13日・27日 ※東野小は、7月19日、 8月2日・16日運休です |
| | 大崎保育所 | 11:05~11:30 | |
| | 東野小学校 | 13:20~13:50 | |
| | 三国幼稚園 | 14:05~14:45 | |
| | 丸山病院 | 15:10~15:40 | |
| Eコース | 御原小学校 | 13:15~13:40 | 7月9日 9月3日・17日 |
| Fコース | 大原小学校 | 13:10~13:40 | 7月1日・17日 9月2日・18日 |

※雨・風の強い日は中止します

※下記●で囲んだ日は図書館の休館日です

※8月13日(火)～15日(木)は館内消毒のため休館します

| 7月 | | | | | | |
|----|----|----|----|----|----|----|
| 日 | 月 | 火 | 水 | 木 | 金 | 土 |
| | 1 | 2 | 3 | 4 | 5 | 6 |
| 7 | 8 | 9 | 10 | 11 | 12 | 13 |
| 14 | 15 | 16 | 17 | 18 | 19 | 20 |
| 21 | 22 | 23 | 24 | 25 | 26 | 27 |
| 28 | 29 | 30 | 31 | | | |

| 8月 | | | | | | |
|----|----|----|----|----|----|----|
| 日 | 月 | 火 | 水 | 木 | 金 | 土 |
| | | | | 1 | 2 | 3 |
| 4 | 5 | 6 | 7 | 8 | 9 | 10 |
| 11 | 12 | 13 | 14 | 15 | 16 | 17 |
| 18 | 19 | 20 | 21 | 22 | 23 | 24 |
| 25 | 26 | 27 | 28 | 29 | 30 | 31 |

| 9月 | | | | | | |
|----|----|----|----|----|----|----|
| 日 | 月 | 火 | 水 | 木 | 金 | 土 |
| 1 | 2 | 3 | 4 | 5 | 6 | 7 |
| 8 | 9 | 10 | 11 | 12 | 13 | 14 |
| 15 | 16 | 17 | 18 | 19 | 20 | 21 |
| 22 | 23 | 24 | 25 | 26 | 27 | 28 |
| 29 | 30 | | | | | |



〒838-0127 小郡市大崎828-1
☎ 73-5041

✉ kosodateshien5041@suo.bbiq.jp
市ホームページ(ホーム▶子育て教育▶遊ぶ▶小郡市子育て支援センター)

小郡市子育て支援センターは、未就園のお子さんとその家族のために、さまざまな事業を行っています。

のびのびオープンルーム 予約不要

親子で自由に遊ぶ場・交流の場
楽しい遊びのコーナーがいっぱい!!

午前10時～11時30分
(時間内に自由にご参加ください)



| | |
|----------|-------------|
| 7月19日(金) | あすてらす多目的ホール |
| 7月26日(金) | 大原きぼうの森館ホール |



のびのび教室 近くの会場どうぞ 校区外の参加も大歓迎

0歳～就園前の親子対象 午前10時～11時30分 予約不要

| 期 日 | 会 場 | 校区(小学校) | 活動内容(持参物) |
|----------|----------------|----------------|---|
| 7月2日(火) | ポピーの里 あじさか館 | 宝城 (味坂・御原小) | ミニ運動会 (水筒・タオル) |
| 7月16日(火) | 人権教育啓発 センター | 小郡(小郡小) | 水遊びと おもちゃ作り |
| 7月23日(火) | 大原きぼうの 森館 | 大原 (大原・東野小) | 500mlのペット ボトル、水筒、 帽子、タオル、 着替え (替えパンツ) |
| 7月30日(火) | 緑の里 くろつち会館 | 立石(立石小) | |

のびのび広場

♪かなでの会♪

「ファミリーサマーコンサート」

7月25日(木) 予約不要

午前10時30分～11時15分
(受付10時～10時20分)

生涯学習センター七タホール
素敵な歌や楽器演奏があります。
子育て応援中のおじいちゃん、
おばあちゃんもどうぞ♪

対 象 就学前の親子・妊婦さん
講 師 かなでの会

のびのびキッズルーム

2歳半～就園前までの親子対象

「水遊び」

予約不要

7月12日(金)

午前10時30分～11時30分
(受付10時～)

ポピーの里あじさか館

持参物 水筒、タオル、帽子、
着替え

※雨天時は製作を
行います



地域子育て支援拠点事業(小郡市)



申 問 つどいの広場 ぽかぽか
☎ 75-7077 ✉ tsudoi@san.bbiq.jp
〒838-0106 小郡市三沢83-1
(ひまわり館東野内)

開室時間

月～土曜日/午前9時～午後4時
日、祝日、ひまわり館の休館日お
よび年末年始はお休みです。利用
は無料で、予約不要です。

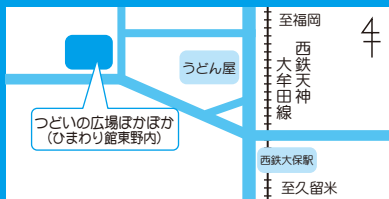

つどいの広場 ぽかぽかは、就学前の乳幼児と、その家族がゆ
っくりと過ごすことができる場所です。お子さんとおもち
やで遊んだり、絵本を読んだりして楽しくふれ合ってください
ね。

～赤ちゃん広場～ 親子deパステルアート 要予約

妊婦さんはおなかの赤ちゃんとお話ししながら、
赤ちゃんはかわいい手足形で描きましょう!

- ★日時 7月31日(水)/午後1時30分～3時30分
- ★会場 ひまわり館東野和室
- ★対象 ・妊婦さん(初期～後期)
・首がすわって～生後6か月までのお子さん
とその保護者
- ★講師 加藤翔子さん(パステルアートインストラクター)
- ★定員 10組
- ★参加費 500円

※6月25日(火)午前9時から電話受付(先着順)

※兄弟児の託児はありません

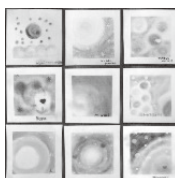

胎教パステルアート



手足形パステルアート



母子健康手帳の交付

会場 間 あすてらす子育て世代包括支援センター
☎72-6467

[日 時] 月～金曜(祝日、あすてらす休館日を除く)
午前9時～11時30分、午後1時～4時30分
(15分程度)

[内 容] 妊娠、出産、育児に関する制度の説明

[持参品] 妊娠届出書(会場にも備付あり)、マイナンバーカードまたは通知カードと写真付きの本人確認できる書類

※本人が来られない場合はお問い合わせください



健診・相談・教室

会場 申間 健康課母子保健係(あすてらす) ☎72-6666

7月の乳幼児健診 対象者には事前に通知します

| 種 類 | 期 日 | 対 象 |
|--------|----------|--------|
| 4か月児 | 7月9日(火) | H31.3生 |
| 10か月児 | 7月10日(水) | H30.9生 |
| 1歳6か月児 | 7月11日(木) | H30.1生 |
| 3歳1か月児 | 7月17日(水) | H28.6生 |

[時 間] 午後1時15分～2時15分

[持参品] 母子健康手帳、バスタオル

育児・発育相談

0歳～就学前の乳幼児とその保護者

[日 時] 7月18日(木) / 午前9時30分～10時30分

[内 容] 身長・体重測定や育児相談

[持参品] 母子健康手帳、バスタオル

離乳食教室 7月9日(火)までに要申込・先着12組

生後5か月～1歳の乳児とその家族対象

[日 時] 7月16日(火) / 午後1時15分～3時30分
(受付 午後1時～)

[内 容] 離乳食についての講話、調理実習、
試食(保護者のみ)、個別相談、体重測定

[持参品] 母子健康手帳、エプロン、三角巾、
ハンドタオル、おんぶひも、ミルクなど

ようこそ赤ちゃん教室 第4回のみ託児あり

[第3回] 7月12日(金) / 午後1時30分～4時

[対 象] 妊婦さんとその家族

[内 容] マタニティストレッチ

お産の経過について

おなかの赤ちゃんとお話をしよう(呼吸法)

[持参品] 母子健康手帳、筆記用具

[第4回] 7月19日(金) / 午後1時30分～4時

[対 象] 妊婦さんとその家族

[内 容] 母乳育児について、新生児の特徴・扱い方

ハンドマッサージ(妊娠5か月以降の人)

[持参品] 母子健康手帳、筆記用具、タオル



休日の当番医

| 月 日 | 医療機関(診療科) |
|-----|--|
| 6月 | 23日(日) [内科]小郡三井医師会 休日診療センター [外科]神代病院 [内科・外科]嶋田病院 [小児科]きのした小児科 クリニック |
| | 30日(日) [内科]小郡三井医師会 休日診療センター [内科・外科]嶋田病院 |
| 7月 | 7日(日) [内科]小郡三井医師会 休日診療センター [外科]神代病院 [内科・外科]嶋田病院 |
| | 14日(日) [内科]小郡三井医師会 休日診療センター [内科・外科]嶋田病院 |
| | 15日 (月・祝) [内科]小郡三井医師会 休日診療センター [内科・外科]嶋田病院 |

医療機関名

| | | |
|-------------------------|---------------------|----------------------|
| 小郡三井 医師会休日 診療センター | 上岩田1246 | ☎72-5534 ☎73-1559 |
| 嶋田病院 | 小郡217-1 | ☎72-2236 ☎73-3313 |
| 神代病院 | 久留米市北野町 中川1900-1 | ☎78-3177 ☎78-3918 |
| きのした小児科 クリニック | 小坂井440-7 | ☎72-6856 ☎72-1186 |

夜間の小児救急

診療時間 午後7時～11時

久留米広域小児救急センター

[久留米市津福本町422
聖マリア病院地域医療支援棟 1階]

小児救急医療電話相談

夜間、土日祝日の子どもの病気やけが

相談時間 午後7時～翌朝7時

※土曜は正午、日祝は午前7時から受付

相談電話

プッシュ回線 **#8000**

ダイヤル回線筑後地区 ☎37-6116



各種相談

市役所
☎72-2111(代表)

交通事故相談

総務課

損害賠償、示談、保険請求等交通事故に伴う問題
7月2日(火)北別館・16日(火)南別館・30日(火)
北別館/午前10時～午後4時
※日程は変更になる場合があります

行政相談

総務課

国が行う業務の苦情や要望・問合せ
7月1日(月)・16日(火)
午前10時～午後3時 北別館2階第1研修室

心配ごと相談

弁護士相談は要予約・先着6人

社会福祉協議会☎73-1120☎72-5694

暮らしや家庭での心配ごと・困ったことなど
時間・会場 午後1時～4時 あすてらす

◎一般相談 7月4日(木)、18日(木)

◎弁護士相談

7月11日(木) 4日(木)/午前9時から電話受付

7月25日(木) 18日(木)/午前9時から電話受付

特設人権相談

人権・同和対策課

7月19日(金)/午後1時～4時
人権教育啓発センター2階第2小会議室

巡回介護相談

介護保険課

介護や高齢者福祉サービス等に関する相談

◎受付時間 午前10時～午後3時30分

7月13日(土) おおおり情報プラザ(イオン小郡
ショッピングセンター内)

7月17日(水) ひまわり館東野

身体障がい者補聴器相談

福祉課

7月3日(水)/午後1時～2時 東別館1階

母子・父子・寡婦相談 子育て支援課☎72-7480

ひとり親家庭の悩み、児童の修学資金などの相談

◎月・火・水・金曜

(祝日、あすてらす休館日を除く)、

第3日曜(第1水曜までに要予約)

午前9時～午後4時 あすてらす

匿名電話相談可 ☎72-7480(直通)

家庭児童相談室

子育て支援課☎72-7480

児童(0歳～18歳)についての心配ごと相談

◎面談相談・電話相談

月～金曜(祝日、あすてらす休館日を除く)

午前9時～午後4時30分 あすてらす

匿名電話相談可 ☎72-7480(直通)

教育相談

教務課

◎面談相談

月～金曜(祝日除く)/午前9時～午後4時30分
教育センター内教育相談室(二森435-1)

◎電話相談

月～金曜(祝日除く)/午前9時～午後4時30分

☎0120-73-7867、携帯電話からは☎73-1480

高齢者総合相談

地域包括支援センター☎72-7551

高齢者に関する悩みや不安など

平日午前8時30分～午後5時 北別館1階

7月の休館日

| | | | |
|--------------------------------------|-----------------------|---------------------------------------|----------|
| あすてらす ☎72-6666 ☎72-6477 | 24水 | 古代体験館おおおり ☎75-7555 ☎75-2777 | 16火、21日 |
| あすてらす内プレイルーム ☎72-6666 ☎72-6477 | 9火～11木、17水、24水 | ポピーの里あじさか館 ☎73-3858 ☎73-2912 | 21日 |
| 生涯学習センター ☎73-2084 ☎73-5222 | 21日 | 御原校区コミュニティセンター ☎72-9038 ☎73-0912 | 15月祝、21日 |
| 文化会館 ☎72-3737 ☎72-3828 | 31水 | 緑の里くろつち会館 ☎73-2768 ☎73-4574 | 21日 |
| 図書館 ☎72-4319 ☎72-3501 | 1月、15月祝、31水 | ひまわり館東野 ☎75-7066 | 15月祝、21日 |
| 人権教育啓発センター ☎780-1080 | 14日 | のぞみがおか生楽館 ☎75-6607 ☎75-6617 | 21日 |
| 体育館 ☎72-2111 | 17水 | ふれあい館三国 ☎75-3392 ☎75-3409 | 13土、21日 |
| 運動公園 ☎75-2373 ☎75-2454 | 17水、18木 | 小郡交流センター ☎72-2846 ☎73-1187 | 21日 |
| あすてらすサービスセンター ☎72-6666 ☎72-6477 | 6土、13土、20土、24水 27土 | 大原きぼうの森館 ☎42-6710 ☎42-6711 | 21日、30火 |
| みくにサービスセンター ☎75-3392 ☎75-3409 | 6土、13土、20土、21日 27土 | | |

小郡市同和問題市民講演会 7月は同和問題啓発強調月間です

橋本 大二郎さん講演会

一緒に
人権について
考えましょう！

はしもと だいじろう
橋本 大二郎

1947年、東京都生まれ。'72年、日本放送協会（NHK）に入局。退局後、'91年から16年間高知県知事を務める。近年はTVのコメンテーターや講演活動で全国を飛び回っている。

7月13日 土

「自らの 体験から考える 人権問題」

同和問題、障がい者問題、外国人差別の問題など、さまざまな人権問題について、記者や高知県知事をしていた時の体験をもとに話します。

午後2時開演（開場1時30分）
文化会館
大ホール

入場
無料

- ◎要約筆記・手話通訳あり
- ◎託児（無料）を行います。希望する人は7月5日（金）までに要申込み

●主催／小郡市・小郡市教育委員会
【問合せ】
人権・同和教育課
☎72-2111

広報おごおり

「お知らせ版」

■発行

小郡市役所（〒838-1019） 小郡市小郡255-11

☎72-2111 ファクス73-4466

ホームページ <http://www.city.ogori.fukuoka.jp/>

■編集

秘書広報課秘書広報係

Eメール kohotoukei@city.ogori.lg.jp

発行日 令和元年9月17日（次号：7月1日）

