

OGORI NEWS

【非課税世帯等(7万円)】 給付金の申請は5月31日(金)まで



申問 福祉課給付金担当(東別館1階) ☎72-2111

対象と思われる世帯に対し、必要書類を令和5年12月から令和6年1月にかけて送付しています。該当する人は、手続きしてください。

対象 基準日(令和5年12月1日)時点で、小都市に住民登録があり、世帯全員の「令和5年度住民税均等割」が非課税である世帯

注意事項 世帯全員が住民税均等割課税者の税法上の扶養に入っている場合は対象外

※窓口は混雑しますので、書類の提出は原則郵送でお願いします

※郵送が困難な場合は、窓口で提出してください

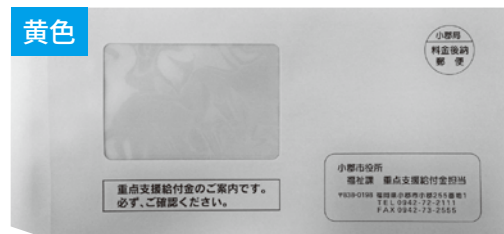

OGORI NEWS

児童のための手当を知っていますか

申問 子ども育成課医療・手当係(北別館1階) ☎72-2111



①



②



③

児童の健やかな成長に役立てるため、手当を支給する制度があります。受取りには手続きが必要です。下記の対象を確認のうえ、まだ手続きをしていない人はお問い合わせください。(所得制限あり)

①児童手当

対象 中学校卒業まで(15歳になってから最初の3月31日まで)の児童を養育している人

注意事項

- 出生や転入から15日以内に手続きしてください
- 公務員は職場から支給されるので、職場で手続きしてください

		児童手当	特例給付(所得制限限度額以上所得上限限度額未満の場合)
3歳未満		15,000円	5,000円 ※所得上限限度額以上の場合、支給なし
3歳以上 小学校 修了前	第1子	10,000円	
	第2子	10,000円	
	第3子以降	15,000円	
中学生		10,000円	

②児童扶養手当

対象 次のいずれかに該当する児童(18歳になってから最初の3月31日まで、一定の障がいがある場合は20歳未満まで)を監護している父母、または父母に代わりその児童を養育している人

- 父母が離婚(事実婚解消を含む)
- 父または母が死亡、もしくは生死が不明
- 父または母が年金の障がい等級1級程度の障がいの状態
- 父または母から1年以上遺棄されている
- 父または母が裁判所からDV保護命令を受けた
- 父または母が法令により引き続き1年以上拘禁されている
- 母が未婚で出産

支給月額 (4月以降)

	児童1人	第2子加算	第3子以降加算
全部支給	45,500円	10,750円	6,450円
一部支給	10,740円~45,490円	5,380円~10,740円	3,230円~6,440円

③特別児童扶養手当

対象 一定以上の障がいがある20歳未満の児童を養育している父母など(認定には診断書が必要な場合があります)

**支給月額
(4月以降)** 1級(重度障がい児)…55,350円
2級(中度障がい児)…36,860円

OGORI NEWS

【住民税均等割のみ課税世帯(10万円)】 【こども加算(5万円)】給付金を支給します



申問 福祉課給付金担当 ☎72-2111

食料品などの価格高騰による負担増を踏まえた給付金を支給します。対象と思われる世帯に対し、順次必要書類を送付します。該当する人は、手続きしてください。

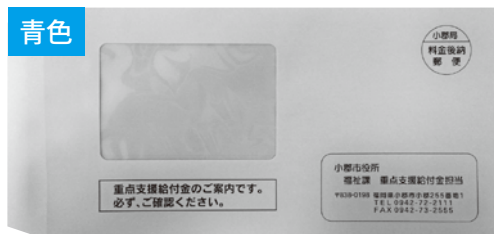

均等割のみ課税世帯(10万円)

対象 基準日(令和5年12月1日)時点で、小郡市に住居登録があり、令和5年度住民税が「均等割のみ課税者の世帯」または「均等割のみ課税者と非課税者の世帯」

こども加算(児童1人あたり5万円)

対象 基準日(令和5年12月1日)時点で、小郡市に住居登録があり、令和5年度住民税が「均等割のみ課税者」または「均等割のみ課税者と非課税者」の子育て世帯

※世帯全員が住民税均等割課税者の税法上の扶養に入っている場合は対象外

※配偶者などからの暴力を理由に避難している人は、基準日時点で市へ住民登録できていない場合でも、実際に居住していれば交付の対象となる可能性があります。総務広報課男女共同参画推進室(☎72-2111)にご相談ください

給付金を装った振り込め詐欺や個人情報の搾取にご注意ください

市が、ATM(現金自動預払機)の操作をお願いすることや、給付の手数料などを求めることは絶対にありません。少しでも不審な電話や郵便物だと思ったら、消費生活センターや警察署にご連絡ください。

OGORI NEWS

【新型コロナワクチン】 無料接種は3月31日(日)まで



問 健康課健康推進係 ☎72-6666

新型コロナウイルスワクチンの無料接種(全額公費負担)は、3月31日(日)で終了します。4月1日(月)以降の接種は有料です。無料接種を希望する人は、期限までに受けてください。また、接種証明アプリとコンビニエンスストアなどでの接種証明書交付は、3月31日で停止予定です。

現時点の令和6年度以降の新型コロナワクチン接種に関しては、以下のとおりです。国の方針が決まり次第、広報紙やホームページでお知らせします。

接種費用 未定

一部公費負担の対象者

- 65歳以上の人
 - 一定の基礎疾患を有する60歳~64歳の人
(インフルエンザワクチンなどの接種対象者と同様)
- ※上記以外の方が接種を受ける場合は任意接種(全額自己負担)です

接種時期 秋~冬

【接種手続きに関するごとの相談窓口】

健康課健康推進係

☎0942-72-6666(8時半~17時)※平日のみ

【副反応やワクチンの安全性などの相談窓口】

福岡県新型コロナワクチン専用ダイヤル

☎0570-072-972(9時~17時)※土・日・祝日含む

OGORI NEWS

➔ 狂犬病の予防注射を受けましょう

📍生活環境課環境係 ☎72-2111



狂犬病は、人や犬などの動物に感染し、一度発症するとほぼ100%死亡してしまう恐ろしい病気です。感染を予防するため、飼い犬に予防注射をしましょう。

登録犬の飼い主へ、案内はがきを3月末までに送付します。はがき表面の問診票を記入し、持参してください。また、未登録犬の場合は、直接会場へお越しください。

集団注射日程表

期日	時間	会場
4月3日 (水)	10:15~10:35	緑の里くろつち会館
	10:50~11:10	松崎稲荷神社(三井高校前)
	11:25~11:45	稲穂の里みはら館
	13:30~13:50	たなばた地域運動広場
	14:05~14:35	ポピーの里あじさか館
	14:50~15:15	福童公園
4月4日 (木)	10:00~10:20	三国が丘公民館
	10:35~11:05	ふれあい館三国
	11:20~11:40	大原きぼうの森館
	13:30~14:05	のぞみがおか生楽館
	14:20~14:45	美鈴が丘公民館
	15:00~15:20	ひまわり館東野
5月9日 (木)	14:30~15:00	小板井ふれあい公園 (マクドナルド小郡七夕通り店西)

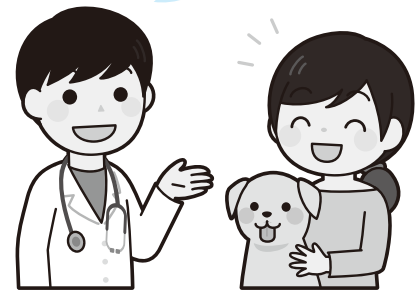
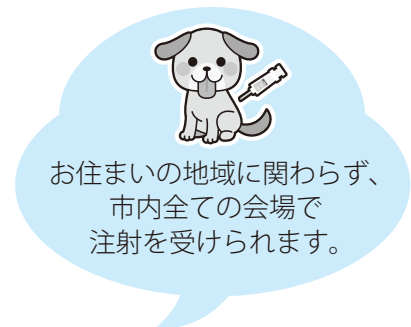

対象

生後91日以上の子犬
(毎年1回の注射が義務付けられています)

料金

登録済みの犬 3,150円(注射料のみ)
未登録の犬 6,150円(登録料+注射料)

注意事項

- 会場へは、首輪が抜けないように締め、リードを装着し、犬を抑止できる大人の飼い主が連れてきてください
- 犬の体調がすぐれない場合や妊娠中の場合は、注射を受けられません
- 荒天により中止する場合は、市ホームページ・SNSでお知らせします

★動物病院でも受けられます

右表の動物病院でも、狂犬病予防注射(注射済票の交付)を受けられます。登録犬の飼い主は、集団注射の案内はがきを持参してください。

※犬が高齢の場合や体調に不安がある場合は、動物病院での接種をおすすめします



病院名	住所	電話番号
小郡じっへる犬猫病院	小郡市小郡278-10	72-2553
きのした動物病院	小郡市三国が丘四丁目78	75-0990
藤野動物病院	小郡市祇園二丁目2-1	72-8170
みくにの動物病院	小郡市三沢2438-6	75-1512
池田動物診療所	朝倉郡筑前町原地蔵1897-1	0946-21-3281
ケントペットクリニック	久留米市宮ノ陣四丁目3-5	46-6600
カシア動物病院	筑紫野市美しが丘北一丁目11-4	092-926-8606
さんすい動物病院	筑紫野市美しが丘北一丁目1-1	092-926-8671
かねこ動物病院	筑紫野市美しが丘北四丁目1-4	092-926-9115

OGORI NEWS

令和6年度の固定資産(土地・家屋・償却資産)課税台帳の縦覧・閲覧ができます

場問 税務課資産税係(本館1階) ☎72-2111

令和6年1月1日現在の土地・家屋の価格を確認できます。大切な財産の確認のため、ぜひご覧ください。

縦覧制度

納税者が、自分の土地や家屋の評価が適正かどうかを確認するため、ほかの土地・家屋の価格と比較できます。

期間 4月1日(月)～30日(火) ※土日祝日を除く
縦覧できる人 固定資産税の納税者またはその住民票上同一世帯の人、代理人、相続代表者を含む納税管理人

手数料 無料

閲覧制度

納税義務者が、本人の「固定資産課税台帳」に記載された内容を確認できる制度です。なお、借地・借家人なども関係する固定資産の課税内容を確認できます。

閲覧できる人 固定資産税の納税義務者またはその住民票上同一世帯の人、代理人、借地(家)権者または使用収益権者など

手数料 縦覧期間中は無料(借地(家)権者または使用収益権者などは有料)

共通事項

持参物 本人確認書類(マイナンバーカード、運転免許証など)、委任状(代理人の場合)
※借地・借家人が閲覧する場合は、賃貸借契約書が必要です

OGORI NEWS

J A みいと包括連携協定を締結しました

問 経営戦略課官民連携・DX推進室 ☎72-2111

市とJAみい(みい農業協同組合)は、2月6日に包括連携協定を締結しました。この協定に基づき、子育て支援、健康づくり、高齢者支援、地産地消・農業振興、地域の活性化などに関して、連携・協力を図っていきます。



OGORI NEWS

市民農園の利用者を募集中

申問 農業振興課農村環境係(南別館2階) ☎72-2111

市民農園に若干の空きが発生しましたので、利用者を募集しています。

場所 小郡市小郡1868-1(陸上自衛隊小郡駐屯地西側)

面積 約30㎡/区画

料金 4,500円/区画(年額)

申込方法 利用申請書を提出(申請書は窓口で配布)

申込期間 随時受付

補足事項 駐車場・トイレ・給水施設・農機具貸出あり、草刈りなどの共同作業あり(年2回)

